



onisep

TOUTE L'INFO SUR LES MÉTIERS
ET LES FORMATIONS

GUIDES

RENTÉE
2020

ENTRER DANS LE SUP APRÈS LE BACCALAURÉAT

académie de Clermont-Ferrand



www.onisep.fr/lalibrairie



MINISTÈRE
DE L'ÉDUCATION
NATIONALE ET
DE LA JEUNESSE

MINISTÈRE
DE L'ENSEIGNEMENT SUPÉRIEUR,
DE LA RECHERCHE
ET DE L'INNOVATION



*InfoSUP

LE SALON APRÈS-BAC

La clé de ton orientation

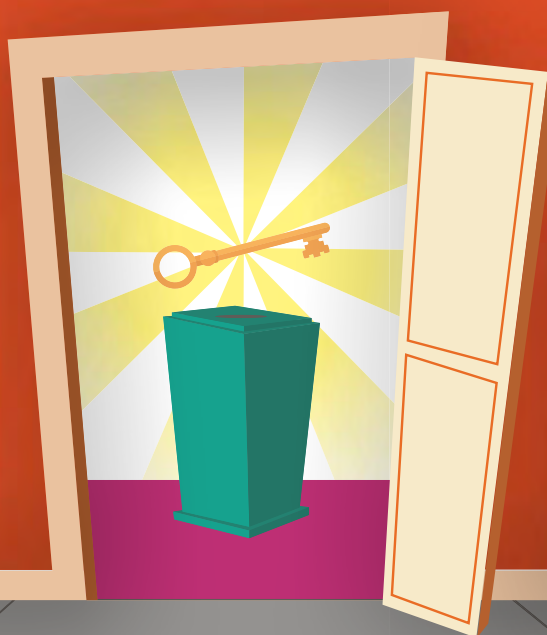

23, 24, 25
JANVIER
2020

POLYDOME
CLERMONT
FERRAND

9H-17H
ENTRÉE
LIBRE

infosup-auvergne.org  



Office national d'information
sur les enseignements et les professions
Établissement public sous tutelle
du ministère de l'Éducation nationale
et de la Jeunesse et du ministère
de l'Enseignement supérieur,
de la Recherche et de l'Innovation
12, mail Barthélemy Thimonnier,
CS 10450 Lognes
77437 Marne-la-Vallée Cedex 2
Tél.: 0164 8035 00

Directrice de la publication:
Frédérique Alexandre-Bailly
Directrice adjointe de la publication:
Marie-Claude Gusto

Éditions cross-média
Cheffe de département:
Sandrine Marcillaud-Authier
Secrétaire de rédaction: Julien Retaillaud
Correction: Pauline Couillet

Ressources documentaires
Chef de département: Gilles Foubert
Documentation: Anne-Camille Bazzoli,
Marie Forestié, Valérie Forestiez, Dominique
Kanonidis, Mireille Reynier, Hervé Tabarly

Création et fabrication cross-média
Chef de service et directeur artistique:
Bruno Delobelle
Mise en pages: Évelyne Delzescaux
Fabrication: Laurence Parlouer
Photogravure: Key Graphic (Paris)

Diffusion et commercialisation
Onisep VPC, 12 mail Barthélemy Thimonnier,
CS 10450 Lognes, 77437 Marne-la-Vallée
Cedex 2

Internet: onisep.fr/lalibrairie
Relations clients: service-clients@onisep.fr

Publicité
Ghislain Uguen: guguen@onisep.fr
Mistral Media
22, rue La Fayette 75009 Paris
Directeur général: Luc Lehéricy
(luc.lehericy@mistralmedia.fr)

Plan de classement Onisep:
Le kiosque: Orientations et formations
Dépôt légal: octobre 2019
Reproduction, même partielle,
interdite sans accord préalable de l'Onisep.

DÉLÉGATION RÉGIONALE AUVERGNE-RHÔNE-ALPES
Site de Clermont-Ferrand
Adresse: 20 Boulevard Aristide Briand
63 400 Chamalières
Tél.: 04 73 43 62 62
Courriel: droclermont@onisep.fr
Directeur délégué: Yves Flammier
Rédacteur en chef: Josette Tixier
Rédaction: Céline Gaillard
Maquette/mise en pages: Sidney Barnier
Correction: Aurélie Charmy
Diffusion: SVP Transport
Publicité: Mistral Media
Imprimé en France sur papier issu de forêts
gérées durablement par: Imprimerie Mordacq
ISSN: 1282-867x
ISBN: 979-10-96200-30-6
Dépôt légal: novembre 2019
Nombre d'exemplaires: 16 000

ATTENTION
Les informations contenues dans ce
guide sont établies à la date du
6 novembre 2019. Consultez
régulièrement le site onisep.fr
pour les mises à jour.

ENTRER DANS LE SUP APRÈS LE BAC



Vous êtes en terminale et votre projet d'avenir se précise. Ce guide vise à vous faciliter les dernières explorations avant de faire vos choix sur Parcoursup. Il est constitué de deux parties. Une présentation synthétique de chaque type de formation vous en rappelle les principes et les modalités.



Prenez-en connaissance et allez creuser les pistes qui vous attirent en suivant les suggestions qui vous sont faites.

Ensuite, le carnet d'adresses vous permet de regarder où sont offertes dans votre région les formations qui vous intéressent. N'oubliez pas que ces formations existent également dans d'autres régions et que vous pouvez les retrouver sur le site de Parcoursup.

L'avenir vous appartient, alors lancez-vous et entrez dans le sup!

FRÉDÉRIQUE ALEXANDRE-BAILLY
DIRECTRICE GÉNÉRALE DE L'ONISEP

KARIM BENMILOUD
RECTEUR DE L'ACADÉMIE DE CLERMONT-FERRAND

CHOISIR SA VOIE	page
Le schéma des études supérieures	2
Inscription : les étapes à suivre	4
LES FILIÈRES D'ÉTUDES	
Les licences	6
Les DUT (diplômes universitaires de technologie)	8
Les BTS (brevets de technicien supérieur)	9
Les écoles spécialisées	10
Les CPGE (classes préparatoires aux grandes écoles)	12
INFOS PRATIQUES	
Après un bac professionnel	14
Que faire sans le bac ?	16
La vie étudiante	18
Être étudiant en situation de handicap	20
LES INFOS DE VOTRE RÉGION	23

LE SCHÉMA DES ÉTUDES SUPÉRIEURES

LE LMD, UN CADRE EUROPÉEN

La plupart des formations françaises de l'enseignement supérieur ont adopté l'organisation européenne des études avec trois paliers en 3, 5 et 8 ans après le bac : licence (L), master (M) et doctorat (D). Double objectif : des diplômes reconnus dans toute l'Europe et au-delà, et une mobilité des étudiants facilitée grâce au programme Erasmus +. Pour chaque diplôme, les enseignements sont scindés en semestres, correspondant chacun à 30 crédits ECTS, capitalisables et transférables en France (d'un établissement supérieur à l'autre) et en Europe (d'un pays à l'autre). Sont également organisés selon le LMD : les DUT, les BTS, les prépas, les études de santé, d'architecture...

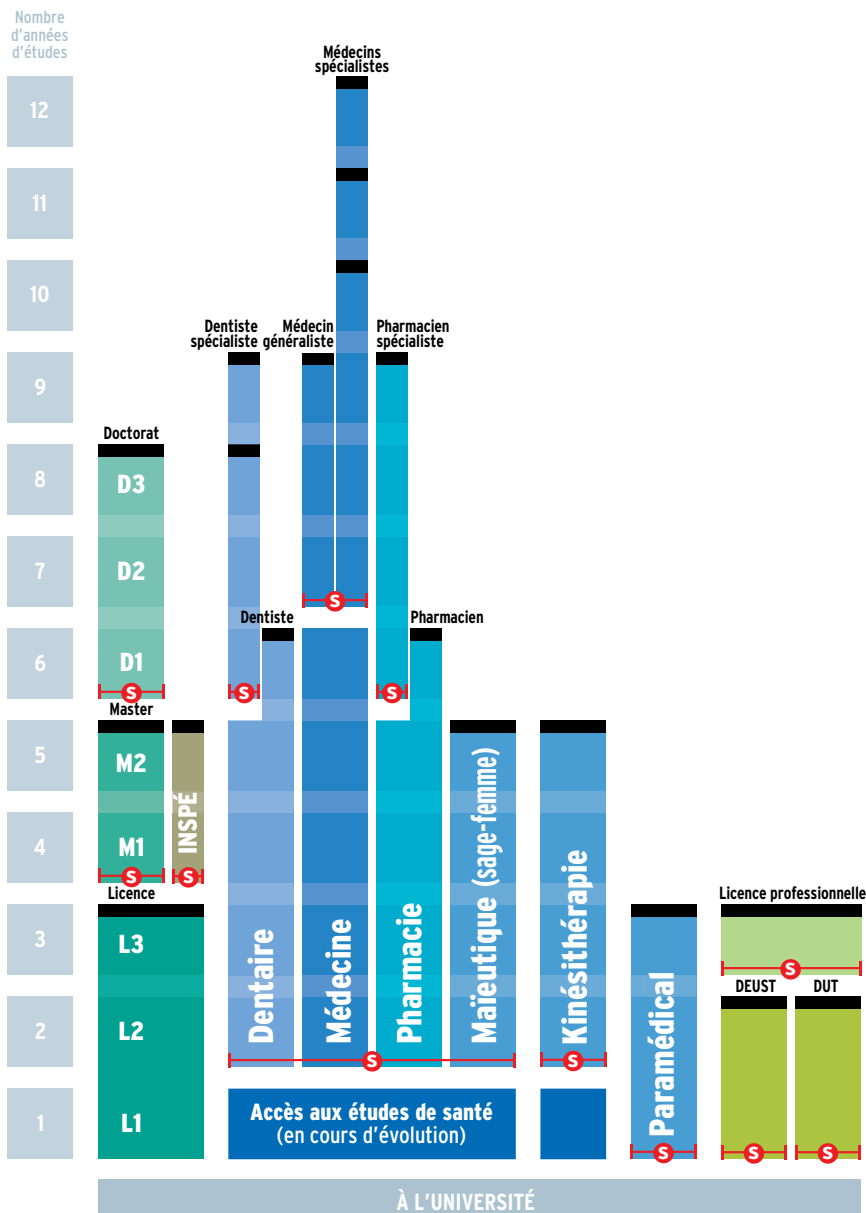

Bac

- BTS : brevet de technicien supérieur
- D : doctorat
- DCG : diplôme de comptabilité et de gestion
- DE : diplôme d'État
- DEC : diplôme d'expert-comptable
- DEUST : diplôme d'études universitaires scientifiques et techniques
- DNA : diplôme national d'art
- DN MADE : diplôme national des métiers d'art et du design

- Diplôme ou Diplôme d'État
- Possibilité de diplôme dans certaines écoles
- ⊖ Accès sélectif (concours à épreuves, sélection sur dossier)

Il existe des passerelles entre ces différentes filières par exemple de la LI vers un BTS ou un DUT ; des classes préparatoires aux grandes écoles (CPGE) vers la licence.

Il existe des possibilités de poursuites d'études (après une licence professionnelle, par exemple).
* Prépas économiques et commerciales

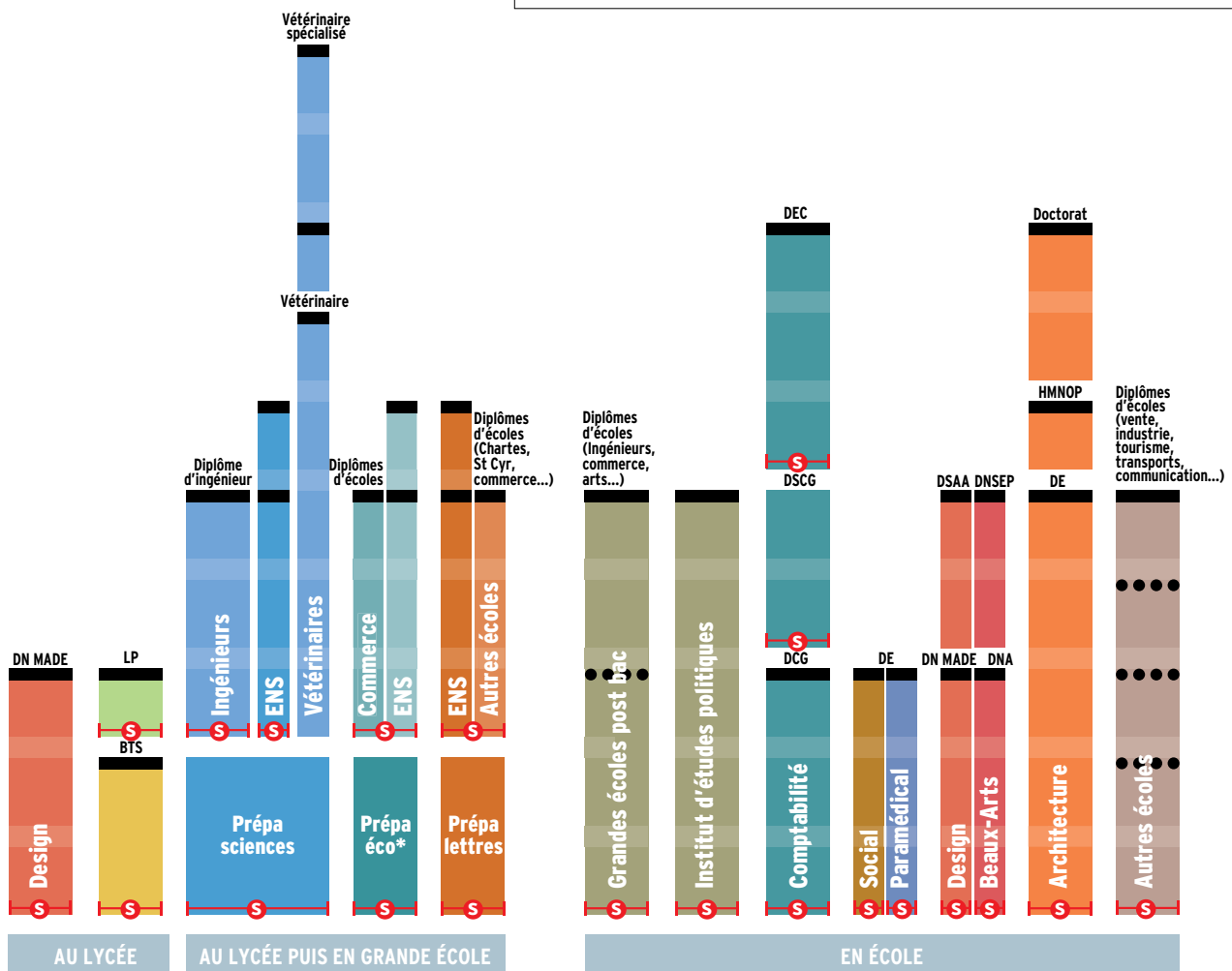

DNSEF : diplôme national supérieur d'expression plastique
 DSAA : diplôme supérieur d'arts appliqués
 DSCG : diplôme supérieur de comptabilité et de gestion
 DUT : diplôme universitaire de technologie
 ENS : école normale supérieure
 HMNOP : habilitation à l'exercice de la maîtrise d'œuvre en son nom propre

IEP : institut d'études politiques
 INSPE : institut national supérieur du professorat et de l'éducation
 L : licence
 LP : licence professionnelle
 M : master

LES LICENCES

En 3 ans après le bac, la licence est le socle des formations universitaires. Organisée en « parcours », la licence offre une spécialisation progressive et ouvre sur la professionnalisation.

S'INSCRIRE

Se reporter à la plateforme nationale de préinscription en 1^{re} année de l'enseignement supérieur www.parcoursup.fr. Se connecter sur les sites des universités, notamment pour les doubles licences.

À SAVOIR

Les licences professionnelles

Accessibles avec un bac +2 (BTS, DUT, L2...), elles se préparent à l'université, en lycée ou en école, en 1 an, dont 12 à 16 semaines de stage. La moitié des formations sont proposées en apprentissage (lire l'encadré p. 8). Offrant une spécialisation ou une double compétence, elles favorisent l'accès à un emploi.

● OÙ ET COMMENT ?

L'université couvre de nombreux domaines et délivre des diplômes nationaux à trois niveaux : licence, master et doctorat.

→ La licence se prépare en 3 ans. La 1^{re} année, dite L1, associe plusieurs disciplines ; la 2^e année, L2, amorce une spécialisation ; la 3^e année, L3, finalise le parcours. À noter : un contrat de réussite permet à chaque étudiant de réaliser son cursus en 4 ans au lieu de 3. Conclu lors de l'inscription pédagogique, ce contrat prend en compte le profil, le projet d'études, le projet professionnel et les contraintes particulières de l'étudiant (emploi, charge de famille, situation de handicap, maladie, grossesse, etc.). Il précise les caractéristiques du parcours, les objectifs, les modalités pédagogiques et le rythme spécifique de formation retenus.

→ La formation de licence combine enseignements en présentiel : cours magistraux en amphi, travaux dirigés ou pratiques en groupes réduits ; et enseignements à distance avec recours aux outils numériques. S'y ajoutent des séquences d'observation ou de mise en situation professionnelle, projets individuels ou collectifs.

● ACCÈS

Avec le bac (ou un diplôme équivalent). Tous les profils sont admis, mais il est recommandé de choisir une filière cohé-

rente avec celle suivie au lycée. Cela suppose de se renseigner au préalable sur les exigences de la licence envisagée, les modalités d'accès, les taux de réussite.

→ À l'université, suivre des études dans la filière de son choix est un droit, dans la limite des places disponibles. Certaines licences à capacité limitée organisent lors des inscriptions des tests de niveau (notamment en musique) ou des entretiens.

→ Lors des 2 semaines de l'orientation, l'élève de terminale qui envisage d'inclure la licence dans ses vœux pour la rentrée suivante peut bénéficier d'informations sur les attendus et les débouchés de la filière, auprès des professeurs principaux, des personnels universitaires ou du psy-EN.

● AU PROGRAMME

Les licences se répartissent en quatre domaines de formation (arts, lettres, langues/droit, économie, gestion/sciences humaines et sociales/sciences, technologie, santé) qui se déclinent en 50 mentions (par exemple géographie et aménagement ; histoire ; mathématiques...). Chacune propose des parcours définis par chaque université.

→ La spécialisation est progressive, avec une organisation sous forme de portails pluridisciplinaires ou de majeures-mineures en début de licence. Cette organisation permet une orientation pas à pas après un ou plusieurs semestres, et facilite les passerelles entre filières de formation. Il est ainsi possible de rejoindre un DUT ou un BTS dès la fin du 1^{er} semestre, en fin de L1, voire de L2. Les étudiants ayant validé la L2 peuvent poursuivre en licence professionnelle ou rejoindre une école.

→ Organisée en semestres se composant chacun d'UE (unités d'enseignement) obligatoires, optionnelles ou libres, valant un nombre de crédits ECTS donné, la licence vise à acquérir :

- des compétences pluridisciplinaires développant la culture générale ;
- des compétences transversales (analyse et synthèse, expression écrite et orale, tra-

INFO +

L'université, c'est aussi...

- > Les études de santé se déroulent à l'université, notamment les filières médecine, pharmacie, dentaire et sage-femme, ainsi que certaines formations d'audioprothésiste, d'orthoptiste et d'orthophoniste. Les cursus débouchent sur des DE, obligatoires pour exercer.
- > Sont aussi délivrés à l'université : les DEUST et les DUT > lire p. 8.
- > Certaines universités proposent des CUPGE (cycles universitaires préparatoires aux grandes écoles). Des dispositifs permettent par ailleurs aux étudiants inscrits en licence de se préparer aux admissions parallèles dans les écoles d'ingénieurs ou de management.
- > Le cursus master en ingénierie (CMI) est une formation renforcée et sélective proposée par une trentaine d'universités réunies au sein du réseau Figure. Il se déroule en 5 ans et prépare au métier d'ingénieur.

vail individuel et collectif, conduite de projets, repérage et exploitation de ressources documentaires, compétences numériques et de traitement de l'information et des données);

- des **compétences en langues étrangères** (savoir lire, écrire, comprendre et s'exprimer dans au moins une langue vivante);
- des **compétences technologiques et professionnelles** fondées sur la connaissance des métiers et des débouchés de la formation suivie, voire sur une expérience professionnelle.

→ Les étudiants peuvent effectuer un **stage** en entreprise, dans l'administration, dans l'enseignement ou au sein d'associations. Obligatoire ou facultatif, celui-ci est intégré au cursus, souvent en L3. Ils peuvent aussi effectuer un **séjour à l'étranger**. Se renseigner sur les accords d'échanges dès la L1 et sur le niveau requis en langue.

● RYTHME DE TRAVAIL

Être autonome, savoir organiser son temps, avoir un certain goût pour la théorie et les recherches personnelles sont des qualités indispensables pour réussir à l'université.

→ La formation prévoit au minimum **1500 heures d'enseignement**, à raison de 20 à 30 heures par semaine, auxquelles s'ajoutent 20 heures par semaine de **travail personnel** (recherches, lectures, projets et travaux d'études).

→ À l'université, chaque étudiant bénéficie d'un dispositif d'accueil et d'orientation: **encadrement** pédagogique renforcé en 1^{re} année; **tutorat**; **modules de soutien** pilotés par des enseignants référents.

→ Il est possible de **changer de voie**, soit en fin de semestre, soit en fin d'année. Se renseigner auprès du **SCUIO** (service commun universitaire d'information et d'orientation).

● VALIDATION DU DIPLÔME

L'évaluation des connaissances et compétences acquises par l'étudiant peut se faire par **contrôle continu intégral**, en présentiel ou en ligne.

→ La licence permet à l'étudiant d'acquérir **180 crédits européens (ECTS)**.

→ Une **certification du niveau en langue**, reconnue au niveau européen, est délivrée à l'étudiant lors de l'obtention de la licence.

→ Un **supplément au diplôme** précise le parcours suivi en licence, ainsi que les compétences acquises, y compris dans le cadre d'un engagement dans des activités

associatives, sociales ou professionnelles. Il donne une meilleure lisibilité au diplôme hors de nos frontières.

● POURSUITE D'ÉTUDES

Diplôme de niveau bac+3, la licence est le socle des études longues.

→ Ceux qui décident de continuer à l'université s'inscrivent en **master** pour 2 ans. La 1^{re} année, M1, est accessible sur concours ou sur dossier selon les capacités d'accueil.

Le portail trouvermonmaster.gouv.fr fournit toute l'offre des masters, avec une présentation des modalités de sélection pour chacun d'entre eux.

→ Les autres peuvent rejoindre une **école** de commerce, d'ingénieurs, de journalisme, un IEP... accessibles sur titres et épreuves.

→ Ceux qui ne souhaitent pas poursuivre au-delà sont, quant à eux, informés sur leurs perspectives d'insertion ou de formation.

● ACCÈS À L'EMPLOI

Le **BAIP** (bureau d'aide à l'insertion professionnelle) accompagne les étudiants dans leur recherche de stage et de premier emploi. Il leur propose des ateliers méthodologiques (rédaction de CV, lettre de motivation et préparation à des entretiens...), diffuse les offres des entreprises et organise des rencontres avec les professionnels.

→ Grâce à l'acquisition de compétences pré-professionnelles, les diplômés de licence sont préparés pour une entrée immédiate dans la vie active. De niveau bac+3, la licence permet aussi de présenter certains concours d'entrée dans l'administration (par exemple attaché territorial).

→ Les études en **master** ouvrent l'accès à d'autres concours de la fonction publique: enseignement, magistrature, etc. Le master permet de s'inscrire en doctorat (bac+8).

→ Les enquêtes relatives à l'**insertion professionnelle** des diplômés de l'université permettent de se rendre compte des débouchés des formations. Elles sont disponibles sur www.enseignementsup-recherche.gouv.fr.

LEXIQUE

BTS: brevet de technicien supérieur

CPGE: classe préparatoire aux grandes écoles

DE: diplôme d'État

DEUST: diplôme d'études universitaires scientifiques et techniques

DUT: diplôme universitaire de technologie

ECTS: *European Credits Transfer System*

L1: 1^{re} année de licence

L2: 2^e année de licence

L3: 3^e année de licence

M1: 1^{re} année de master

M2: 2^{de} année de master

UE: unité d'enseignement

EN SAVOIR +



→ **Dossier Université**

→ [Sur onisep.fr](http://www.onisep.fr)

> www.onisep.fr/licence

LES DUT*

(diplômes universitaires de technologie)

Le DUT assure la polyvalence dans un domaine professionnel. Il favorise la poursuite d'études tout en permettant l'accès à l'emploi.

* Le DUT est en cours de réforme.

S'INSCRIRE

Se reporter à la plateforme nationale de préinscription en 1^{re} année de l'enseignement supérieur www.parcoursup.fr.

À SAVOIR

Le DEUST

À bac + 2, le diplôme d'études universitaires scientifiques et techniques propose des formations adaptées au marché du travail local (par exemple le DEUST animation sportive à Paris 13 ou environnement et déchets à Lille). Accès: sur dossier, voire entretien ou tests.

EN SAVOIR +

→ Sur onisep.fr
 > www.onisep.fr/DUT

INFO +

Apprentissage: de nombreux avantages

> Le principe de l'apprentissage: alterner périodes de cours (à l'université, au lycée, en école) et travail en entreprise. Cette formule permet d'appliquer immédiatement la théorie apprise en cours et d'acquérir une **première expérience professionnelle**. Financièrement, l'apprenti est rémunéré pendant sa scolarité et les frais de formation sont pris en charge par l'employeur. En contrepartie, le rythme de travail est intense et les vacances réduites. Pour réussir, il faut être **motivé et prêt à s'investir**. L'apprentissage est proposé à différents niveaux, mais plus de 40% des apprentis du supérieur préparent un BTS et 4% un DUT.

Pour en savoir plus: www.lapprenti.com; www.alternance.emploi.gouv.fr.

• OÙ ET COMMENT ?

Le DUT se prépare en 4 semestres, au sein d'un IUT (institut universitaire de technologie) intégré à une université. La formation alterne CM (cours magistraux) en amphi, TD (travaux dirigés) et TP (travaux pratiques) en petits groupes, projets tutorés et stages. Un tiers des IUT proposent la formation en apprentissage (*lire l'encadré ci-dessous*). Le programme de cours étant inchangé pour les apprentis, la formule suppose un investissement important de leur part.

• ACCÈS

Avec le bac. Il est recommandé que celui-ci soit dans le champ de la spécialité visée.

→ La sélection se fait **sur dossier** (bulletins trimestriels de 1^{re} et terminale), voire sur tests et/ou entretien. Un pourcentage de places est réservé aux bacheliers technologiques.

→ 15% des IUT proposent la formation en 1 an appelée « **année spéciale** » pour les candidats ayant déjà suivi 2 années d'enseignement supérieur.

• AU PROGRAMME

La formation comporte une majeure couvrant le cœur de compétences requises pour le domaine visé et des modules complémentaires choisis par l'étudiant selon son PPP (projet personnel et professionnel): études courtes, études longues ou insertion. Au moins **10 semaines de stage** sont prévues.

→ Avec **24 spécialités** (42 options comprises), tous les secteurs ne sont pas couverts.

• RYTHME DE TRAVAIL

Entre **35 et 40 heures par semaine** de cours magistraux, de TD (et, selon les spécialités, de TP) et de projets tutorés, auxquelles s'ajoute beaucoup de travail personnel. Un rythme soutenu qui exige constance, rigueur, assiduité et organisation.

• VALIDATION DU DIPLÔME

Le **diplôme national** est délivré sur la base d'un **contrôle continu** des connaissances, avec une validation de chaque semestre.

→ Inscrit dans le LMD, le DUT atteste l'acquisition de **120 crédits** européens (ECTS).

• POURSUITE D'ÉTUDES

La formation polyvalente du DUT favorise la poursuite d'études (91% des diplômés). Les possibilités varient selon la spécialité.

→ À l'université, les **licences professionnelles** sont la voie la plus adaptée pour approfondir la formation ou acquérir une double compétence tout en accédant au niveau bac + 3.

Les autres **licences** visent la poursuite d'études en **master** (bac + 5). Elles sont accessibles sur dossier (*lire les licences pp. 6-7*).

→ Autres pistes: rejoindre une **école** d'ingénieurs pour 3 ans, une école de commerce pour 1 à 3 ans; ou encore s'inscrire en **prépa ATS** pour 1 an (*lire les CPGE pp. 12-13*) ou dans une **formation complémentaire**.

• ACCÈS À L'EMPLOI

Seul 1 diplômé de DUT sur 10 décide d'entrer sur le marché du travail juste après son diplôme. L'insertion professionnelle est plutôt bonne, mais cela varie en fonction du domaine visé.

Quelles différences ?

DUT

- > à l'université
- > 42 spécialités et options
- > études polyvalentes
- > contrôle continu
- > 91% des diplômés poursuivent leurs études

BTS

- > en lycée ou en école
- > 122 spécialités et options
- > études plus spécialisées
- > examen final ou CCF
- > 53% des diplômés poursuivent leurs études

DANS LES LYCÉES ET LES ÉCOLES

LES BTS

(brevets de technicien supérieur)

Le BTS vise une cible professionnelle précise et répond aux besoins des entreprises.

● OÙ ET COMMENT ?

En lycée ou en école, le BTS se prépare en 2 ans, dans une STS (section de techniciens supérieurs).

→ L'**encadrement pédagogique** est comparable à celui de terminale (environ 30 élèves par classe).

→ Certains établissements proposent la formation en **apprentissage**, qui alterne périodes de cours et périodes de travail en entreprise.

● ACCÈS

Avec le bac. Il est recommandé que celui-ci soit cohérent avec la spécialité de BTS envisagée.

→ La **sélection** se fait par bulletins scolaires et parfois entretien de motivation. Un pourcentage de places est réservé dans chaque académie aux bacheliers professionnels qui ont reçu un avis favorable du conseil de classe.

● AU PROGRAMME

Le BTS permet d'acquérir des compétences dans un domaine pointu : transport, électronique... Il est proposé dans 122 spécialités (options comprises).

→ Avec un objectif d'insertion, la formation privilégie la **pratique**, les **stages** et l'intervention de professionnels du secteur.

→ Les **matières générales** (français, mathématiques, langues, etc.) constituent la moitié de la formation en 1^{re} année et le tiers en 2^{de} année.

● RYTHME DE TRAVAIL

Entre 30 et 33 heures par semaine de cours, TD (travaux dirigés) et TP (travaux pratiques). Sans oublier les devoirs, les projets à rendre... Un rythme de travail soutenu qui exige constance, rigueur et sens de l'organisation.

● VALIDATION DU DIPLÔME

Le **diplôme national** s'acquiert sur **examen final** et CCF (contrôle en cours de forma-

tion) selon le statut de l'établissement. Les résultats de 1^{re} année sont déterminants pour le passage en 2^{de} année. Intégré au LMD, le BTS valide l'acquisition de **120 crédits européens** (ECTS).

● POURSUITE D'ÉTUDES

La moitié des titulaires de BTS poursuivent leurs études. Leur formation spécialisée les prépare moins que le DUT à réussir dans des cursus longs (bac + 5).

→ Ils préparent principalement une **licence professionnelle** (*lire les licences pp. 6-7*) ou une **formation complémentaire** en 1 an, pour approfondir leur formation ou acquérir une double compétence.

→ Les **écoles d'ingénieurs, d'agronomie** et les **écoles vétérinaires** recrutent des titulaires de BTS sur concours spécifiques. Afin d'augmenter ses chances, il est conseillé de suivre une prépa ATS en 1 an (*lire les CPGE pp. 12-13*).

→ La plupart des **écoles de commerce** recrutent les titulaires de BTS (majoritairement du domaine économie et gestion) pour 1 à 3 ans. Accès sur concours. Quelques lycées proposent une prépa ATS.

● ACCÈS À L'EMPLOI

Les BTS sont appréciés des entreprises. Les conditions d'insertion professionnelle varient selon les spécialités et les modalités de formation (cursus en apprentissage ou non).

INFO +

Un nouveau dispositif : la classe passerelle

→ Elle concerne en priorité les **bacheliers professionnels** qui ont reçu un avis favorable du conseil de classe en terminale mais qui n'ont eu aucune proposition d'admission en BTS via Parcoursup. Il s'agit d'une année de préparation à l'entrée en STS (section de techniciens supérieurs) qui vise à consolider les acquis, à développer certaines compétences pour permettre aux élèves de réussir leurs études dans l'enseignement supérieur. À titre exceptionnel, des bacheliers technologiques peuvent également en bénéficier. Proposée dans l'ensemble des académies, dans le cadre de l'accompagnement des rectorats aux publics sans proposition d'admission au moment du bac, l'entrée en classes passerelles est une opportunité pour réussir ses études. Elle confère le statut d'étudiant et ouvre le droit au bénéfice des bourses sur critères sociaux. La réussite de la scolarité en classes passerelles est attestée par les enseignants. Elle permet de bénéficier d'une priorité d'accès en BTS, garantie par la plateforme Parcoursup. N'hésitez pas à vous renseigner.

S'INSCRIRE

Se reporter à la **plateforme nationale de préinscription** en 1^{re} année de l'enseignement supérieur www.parcoursup.fr.

À SAVOIR

Mise à niveau

Le passage par une année de mise à niveau est exigé uniquement à l'entrée du BTS management en hôtellerie-restauration pour les non-titulaires d'un bac de la spécialité.

Des classes de mise à niveau, en métiers de l'audiovisuel (MANCAV) par exemple, ou des dispositifs passerelles permettent aux bacheliers professionnels de consolider leurs connaissances avant de s'engager en BTS.

BTS en 3 ans

Les BTS prothésiste-orthésiste et podologie-orthésiste se préparent en 3 ans (au lieu de 2 ans).

EN SAVOIR +

→ Sur onisep.fr
> www.onisep.fr/BTS_BTSA

LES ÉCOLES SPÉCIALISÉES

De nombreux établissements proposent aux bacheliers des formations professionnelles reconnues sur le marché du travail.

S'INSCRIRE

Se reporter à la plateforme nationale de préinscription en 1^{re} année de l'enseignement supérieur www.parcoursup.fr.

Se reporter aux sites des écoles, pour celles qui ne recrutent pas via Parcoursup.

À SAVOIR

Si le bac est nécessaire pour s'inscrire dans ces formations, les concours d'entrée se passent la plupart du temps durant l'année de terminale, avant l'obtention du bac.

LEXIQUE

DE : diplôme d'État

DMA : diplôme des métiers d'art

DN MADE : diplôme national des métiers d'art et du design

DNSEP : diplôme national supérieur d'expression plastique

DNSP : diplôme national supérieur professionnel

DSAA : diplôme supérieur des arts appliqués

STAPS : sciences et technologies des activités physiques et sportives

ENSA : école nationale supérieure d'architecture

IEP : institut d'études politiques

INFO +

Écoles privées : comment choisir ?

Les écoles privées sont nombreuses et pas toujours reconnues par l'État. Avant de choisir, informez-vous : depuis quand l'école existe-t-elle ? Comment sélectionne-t-elle ses élèves ? Quels sont les résultats aux examens ? Que recouvrent les frais de scolarité ? L'insertion à la sortie de l'école est-elle bonne ? Quelle est la valeur du titre délivré ? Certaines bénéficient de partenariats avec les entreprises, comme les écoles rattachées aux chambres de commerce et d'industrie ou reconnues par les syndicats professionnels. Tout savoir sur la reconnaissance des diplômes : www.onisep.fr/reconnaissance_diplomes.

● LES ÉCOLES D'ARCHITECTURE

20 écoles publiques (Ensa) préparent au DE d'architecte.

Forment également des architectes : une école privée (ESA Paris) et une école d'ingénieurs (Insa Strasbourg).

Durée : 5 ans. L'accès se fait sur dossier et épreuves avec le bac (bac +1 pour l'Insa).

● LES ÉCOLES D'ART

Publiques ou privées, elles préparent aux métiers du graphisme ou du design pour la mode, la publicité, l'édition, la communication, l'aménagement d'espace...

Durée : 2 à 5 ans. Accès sélectif avec le bac. Certains candidats passent par une année préparatoire.

→ Plusieurs établissements privés ou publics (dont Duperré, Estienne, Olivier de Serres, Boule à Paris ; Esaat Roubaix ; Alain Colas à Nevers ; La Martinière-Diderot à Lyon) délivrent des diplômes nationaux en design et métiers d'art : DMA (en 2 ans) ou DN MADE (en 3 ans), qui conduisent ensuite au DSAA.

→ Une quarantaine d'écoles publiques délivrent, en 5 ans après le bac, des diplômes nationaux (DNSEP pour les écoles des beaux-arts) ou bien spécifiques (Ensci, Ensad et Ensba Paris).

→ Très nombreuses, les écoles d'art privées sont souvent coûteuses. Bien se renseigner sur les cursus offerts avant de s'inscrire.

● LES ÉCOLES DE CINÉMA, DE MUSIQUE, DE SPECTACLE

Publiques ou privées, elles préparent aux métiers artistiques et/ou techniques. La sélection est présente partout.

→ Les écoles d'audiovisuel privées sont nombreuses. Elles proposent diverses spécialisations. **Durée :** 3 ans. Accès sur concours avec le bac.

Les écoles publiques (Louis-Lumière et La Fémis à Paris, l'École de photo d'Arles, l'Esav à Toulouse) recrutent à bac +2, sur concours, pour 3 à 4 ans d'études.

→ Une vingtaine d'écoles d'art, majoritairement privées, proposent des cursus en cinéma d'animation. **Durée :** 3 à 5 ans après le bac.

→ Les écoles supérieures d'art dramatique (dont le Conservatoire de Paris, l'Ensatt Lyon et l'Esad Strasbourg) sélectionnent les candidats sur audition. D'autres écoles publiques proposent, comme elles, des formations menant au DNSP de comédien. **Durée :** 3 ans.

Les cours privés pour comédiens sont ouverts à tous mais de qualité variable.

→ Pour la musique et la danse, conservatoires à rayonnement national ou régional, écoles publiques et privées se partagent les formations. Certains délivrent le DNSP de musicien, de danseur ou d'artiste de cirque.

● LES ÉCOLES D'INFOCOM

→ Les écoles formant les chargés de communication, attachés de presse ou chargés de relations publiques (Efap, Iscom, etc.) sont souvent privées et coûteuses. **Durée :** de 2 à 4 ans. Accès sélectif avec le bac ou plutôt à bac +1.

→ Plusieurs écoles privées permettent de se former au journalisme (ESJ Paris, IEJ, EDJ Nice, ISCPA, etc.), sans être reconnues par la profession. **Durée :** de 1 à 4 ans. Le niveau d'entrée va de bac à bac +3.

→ Les écoles de vente du réseau Négoventis (lié aux CCI) forment des commerciaux de terrain. **Durée:** 1 à 2 ans. L'accès se fait sur entretien, à bac, bac +1 ou + 2.

→ Les diplômes de la filière expertise comptable sont proposés en lycée ou en IUT, et dans quelques écoles privées. Le premier est le DCG (diplôme de comptabilité et de gestion). **Durée:** 3 ans. L'accès se fait sur dossier avec le bac (S, ES ou STMG).

● LES ÉCOLES DE L'INDUSTRIE

Quelques écoles préparent aux fonctions s'exerçant dans l'industrie: qualificateur, chargé de maintenance, de gestion de production, des achats... Elles sont présentes en chimie, dans l'environnement, la sécurité, l'emballage, la mécanique, le textile, l'informatique, etc. **Durée:** de 2 à 4 ans. L'accès se fait sur dossier, tests, entretien, avec un bac S, STL ou STI2D selon l'école.

● LES ÉCOLES DU PARAMÉDICAL

Elles préparent à une quinzaine de métiers et délivrent un DE. **Durée:** 1 à 5 ans. Accès sélectif (notamment pour infirmier ou manipulateur radio) avec le bac. Dans ce dernier cas, une année de préparation est parfois nécessaire. Les admis sont pour la plupart des bacheliers de série S ou STL. Les bacheliers L, ES et ST2S ont davantage leurs chances en Ifsi (instituts de formation en soins infirmiers).

À noter: pour les formations d'auxiliaire de puériculture et d'aide-soignant, le bac n'est pas requis. L'accès aux études de santé est en cours d'évolution.

● LES ÉCOLES DU SOCIAL

Elles préparent aux métiers d'assistant de service social, d'éducateur de jeunes enfants ou spécialisé... et délivrent un DE. **Durée:** 3 ans. Accès sélectif avec le bac.

La formation de moniteur-éducateur, qui n'exige pas le bac, recrute sur concours. **Durée:** 1 an.

À noter: le DE conseiller en économie sociale et familiale se prépare en 1 an après le BTS de même spécialité.

● LES IEP

10 instituts d'études politiques (Sciences Po) forment à des domaines variés: communication, relations internationales, économie-gestion... Ils délivrent des diplômes propres pouvant, pour certains, conférer le grade de master. **Durée:** 5 ans. Accès sélectif avec le bac.

EN SAVOIR +



→ Dossier spécial
Écoles de commerce



→ Dossier spécial
Écoles d'ingénieurs



→ Dossier spécial
Sciences Po



→ Dossier spécial
Études d'art

INFO +

D'autres écoles

Certaines écoles recrutent après 3 à 5 ans d'études supérieures. C'est le cas des formations professionnelles pour devenir **avocat, commissaire de police, enseignant ou magistrat.**

Parmi les formations reconnues, deux recrutent avec le bac: les IUT de Cannes et Lannion, qui délivrent un DUT infocom option journalisme. **Durée:** 2 ans. Accès sur concours. Les autres recrutent à bac +3 (mais les admis ont souvent un bac +5) et mènent en 2 ans, pour les écoles, à des diplômes propres et, pour les universités, à des masters.

● LES ÉCOLES D'INGÉNIEURS

Une centaine d'écoles recrutent au niveau du bac: les Insa, les ENI, les écoles de la Fésic, les écoles Polytech, les universités de technologie... Celles possédant une prépa intégrée permettent à leurs élèves d'accéder sans concours au cycle ingénieur que chacune d'elles propose. D'autres offrent des cycles préparatoires communs ouvrant à un nombre restreint d'écoles. **Durée:** 5 ans (2 ans en cycle préparatoire; 3 ans en cycle ingénieur). L'accès se fait sur concours avec le bac S, voire STI2D, STL ou STAV.

À noter: une centaine d'écoles recrutent avec un bac +2 (prépa, DUT, BTS, L2) pour mener en 3 ans au diplôme d'ingénieur. Accès sur concours.

● LES ÉCOLES DE COMMERCE ET DE GESTION

Généralistes, elles couvrent l'ensemble des fonctions de l'entreprise: comptabilité, marketing, ressources humaines, etc. Les spécialisations plus ou moins marquées interviennent en fin de parcours. Diverses formations sont accessibles avec le bac.

→ Une quarantaine d'écoles délivrent un bachelor ayant obtenu le visa du ministère de l'Enseignement supérieur, de la Recherche et de l'Innovation. **Durée:** 3 ou 4 ans. Accès sélectif avec le bac.

→ Une quinzaine d'écoles reconnues permettent d'atteindre un niveau bac +5. **Durée:** 5 ans. Accès sélectif avec le bac.

À noter: une vingtaine d'écoles recrutent sur concours à bac +2 (prépa, DUT, BTS, L2) pour mener en 3 ans au grade de master.

LES CPGE

(classes préparatoires aux grandes écoles)

Exigentes, les « classes prépa » constituent la principale voie d'accès aux grandes écoles.

S'INSCRIRE

Se reporter à la plateforme nationale de préinscription en 1^{re} année de l'enseignement supérieur www.parcoursup.fr.

À SAVOIR

Les écoles d'ingénieurs ou vétérinaires instituent des quotas de places par filières équilibrant les chances au concours entre bacheliers scientifiques et technologiques.

LEXIQUE

ATS : adaptation technicien supérieur
BCPST : biologie, chimie, physique et sciences de la Terre
ENS : école normale supérieure
IEP : institut d'études politiques
LSS : lettres et sciences sociales
MP : mathématiques-physique
MPSI : mathématiques, physique et sciences de l'ingénieur
PC : physique-chimie
PCSI : physique, chimie et sciences de l'ingénieur
PSI : physique et sciences de l'ingénieur
PT : physique et technologie
PTSI : physique, technologie et sciences de l'ingénieur
TB : technologie, biologie
TPC : technologie et physique-chimie
TSI : technologie et sciences industrielles

● OÙ ET COMMENT ?

Les prépas s'organisent sur **2 ans** (4 semestres) principalement au sein des lycées.

→ On distingue **trois filières** : économique ; littéraire ; scientifique. Elles mènent à différentes écoles recrutant sur concours (*lire l'encadré p. 13*) spécifiquement conçus pour les candidats de prépas.

→ La formation alterne **cours théoriques, travaux dirigés** (et pratiques en prépas scientifiques), **devoirs sur table** et **interrogations orales** (appelées « colles »). Le 1^{er} semestre est aménagé pour constituer une transition plus progressive entre le rythme du lycée et celui, très intense, de la prépa.

● ACCÈS

Admission sur dossier scolaire (et travaux personnels en prépas artistiques). Sont examinées les notes de 1^{re}, celles du 1^{er} trimestre ou des 2 premiers trimestres de terminale, les appréciations des professeurs et la motivation du candidat.

→ Les prépas ne sont pas réservées aux « têtes de classe ». L'important est d'avoir un **profil équilibré** entre toutes les disciplines et d'être **régulier** dans ses efforts.

→ Les CPGE ne concernent pas seulement les **bacheliers généraux (ES, L, S)**, même s'ils y sont majoritaires. L'option ECT des prépas économiques et commerciales est ainsi destinée aux **bacheliers technologiques STMG** ; les prépas scientifiques TSI, TB et TPC sont destinées, selon le cas, aux bacheliers des séries **STI2D, STAV** ou **STL**. Quelques classes spécifiques accueillent des bacheliers professionnels pour 3 ans.

→ Il existe des **prépas en 1 an après un bac + 2**. Destinées aux titulaires de BTS et de DUT, les prépas ATS (ingénierie industrielle, biologie, métiers de l'horticulture et du paysage, génie civil, métiers de la chimie) mènent aux écoles d'ingénieurs principalement, mais aussi aux écoles d'agronomie et aux écoles vétérinaires ; les ATS économie-gestion, accessibles avec une L2 validée, un BTS ou un DUT, mènent aux écoles de management.

● AU PROGRAMME

Les cours sont adaptés aux exigences des concours préparés.

En prépas littéraires, en prépas artistiques

→ Les **prépas Chartes** associent français, latin, histoire (médiévale, moderne, contemporaine), langues vivantes... et, en option, grec.

→ Les **prépas ENS arts & design** combinent création industrielle, arts graphiques, design de communication, histoire et philosophie de l'art, langues vivantes.

→ Les **prépas ENS lettres** proposent des cours de philosophie, français, histoire, géographie, langues vivantes, langues et cultures de l'Antiquité... et, en option, grec, latin, géographie ou arts, notamment. La 1^{re} année est commune aux prépas Ulm et Lyon, qui ne se différencient qu'en 2^{de} année.

→ Les **prépas ENS LSS** comportent français, philosophie, histoire, langues vivantes, mathématiques, sciences sociales... et, en option, grec, latin, sciences sociales ou géographie, notamment.

→ Les **prépas Saint-Cyr lettres** ont un programme similaire aux prépas ENS lettres. S'y ajoutent des mathématiques et un enseignement sportif renforcé.

En prépas scientifiques

→ Les prépas scientifiques **destinées aux bacheliers de série S** sont les plus représentées en nombre d'établissements et en effectif d'étudiants inscrits. Elles les accueillent en 1^{re} année dans quatre voies : BCPST, MPSI, PCSI, PTSI, qui débouchent en 2^{de} année sur BCPST, MP, PC, PSI, PT.

- En **BCPST**, la formation aborde les sciences du vivant et les géosciences, la physique-chimie et les mathématiques.

- En **MPSI**, les mathématiques et la physique sont les disciplines majeures, sans oublier la chimie et les sciences industrielles de l'ingénieur ou l'informatique.

- En **PCSI**, les mathématiques, la physique et la chimie sont au cœur de la formation, avec davantage de place accordée à l'expérimentation qu'en MPSI.

- En **PTSI** sont prévus l'analyse des sys-

tèmes automatisés, des cours de mathématiques, de sciences physiques et des TP en technologie industrielle.

→ D'autres prépas scientifiques sont **réservées aux bacheliers technologiques**, provenant de diverses séries.

- Les **TB**, qui accueillent les STL et les STAV, abordent les mathématiques, la physique-chimie, les sciences du vivant, les géosciences, ainsi que les biotechnologies.

- Les **TPC**, qui accueillent les STL spécialité sciences physiques et chimiques en laboratoire et les STI2D, privilégient les mathématiques, la physique-chimie et l'informatique.

- Les **TSI**, qui accueillent les STI2D et les STL spécialité sciences physiques et chimiques en laboratoire, associent mathématiques, physique, chimie, sciences industrielles et informatique.

En prépas économiques

→ Les **prépas économiques et commerciales** accordent une large place aux sciences humaines et aux langues vivantes, en proposant un **programme spécifique au profil** des élèves accueillis.

- L'**option économique (ECE)**, dans le prolongement du bac ES, associe la culture générale (philosophie et français), l'étude économique, sociologique et historique du monde contemporain, sans oublier les mathématiques (analyse, probabilités).

- L'**option scientifique (ECS)**, destinée aux bacheliers S, privilégie les mathématiques, la culture générale (philosophie et français), l'histoire, la géographie et la géopolitique du monde contemporain.

- L'**option technologique (ECT)**, réservée aux bacheliers STMG, approfondit l'économie, le droit et la gestion, sans négliger la culture générale.

→ Les **prépas ENS économie-gestion** proposent deux voies : l'une, dite D1, met l'accent sur le droit ; l'autre, dite D2, sur l'économie. Y sont admis les bacheliers de série ES ou S, voire L ou STMG.

● RYTHME DE TRAVAIL

Concours oblige, le rythme est très soutenu. **Bien s'organiser** est essentiel afin de pouvoir fournir un **effort régulier** pendant 2 années.

● VALIDATION DES ÉTUDES

Le **passage** de la 1^{re} à la 2^{de} année est conditionné aux résultats et à l'avis des professeurs. Le **redoublement** de la 1^{re} année n'est pas possible.

→ Le **contrôle continu** permet à chacun de faire régulièrement le point sur ses acquis et ses progrès. Le **niveau étant élevé**, les notes à l'entrée en prépa sont souvent plus faibles qu'en terminale. Il convient de ne pas se décourager pour autant.

→ Les CPGE permettent d'obtenir des **crédits européens** (120 ECTS au maximum à l'issue des 2 ans).

● POURSUITE D'ÉTUDES

Les CPGE sont la principale voie d'accès aux **grandes écoles** avec des taux de réussite aux concours différents selon les filières.

- À l'issue des **prépas littéraires**, le nombre de places en ENS est limité, comme à Chartes ou à Saint-Cyr. Mais les débouchés sont plus variés qu'on ne le croit : écoles de management, de journalisme, de communication, de traduction, IEP, université (licences)...

- Les sortants de **prépa ENS arts & design** intègrent en nombre les écoles supérieures d'arts appliqués et les écoles nationales supérieures d'art.

- La grande majorité des élèves de **prépas scientifiques** intègrent une école d'ingénieurs au terme de leur formation. Quelques-uns entrent dans une ENS, une école vétérinaire ou une école d'actuariat.

- À l'issue des **prépas économiques**, une large majorité d'étudiants intègre une école de management. Là aussi, ne pas se limiter aux plus connues. Quelques-uns entrent en ENS ou en écoles de statistique.

→ Les étudiants, s'ils n'ont pas obtenu l'école de leurs vœux, peuvent **refaire la 2^{de} année** de prépa, avec l'accord du conseil de classe, ou se réorienter. Des passerelles existent pour faciliter les poursuites d'études à l'**université** sans perdre d'année grâce à des conventions entre lycées et universités.

À SAVOIR

D'autres « prépas » donnent accès aux écoles d'ingénieurs.

- Les **cycles préparatoires communs** permettent chacun d'intégrer un nombre restreint d'écoles.

- Les **prépas intégrées** permettent de poursuivre dans le cycle ingénieur de l'école où l'on est entré avec le bac.

EN SAVOIR +



→ Dossier **Classes prépa**

→ Sur onisep.fr

> www.onisep.fr/classes_prepa

INFO +

Après les prépas, les grandes écoles

Les **écoles d'ingénieurs** recrutent à l'issue des prépas scientifiques BCPST, MP, PC, PT, PSI, TSI et TPC (2 ans post-bac) ou ATS (1 an post-BTS ou DUT). Les écoles à dominante « technologique » offrent un plus grand nombre de places aux élèves de PT et TSI. Celles de chimie admettent aussi des sortants de TPC ; celles de géologie-environnement accueillent aussi des élèves passés par les prépas BCPST.

Les **écoles d'ingénieurs en agronomie** et les **écoles vétérinaires** recrutent à l'issue des prépas scientifiques BCPST et TB (2 ans post-bac) ou ATS (1 an post-BTS ou DUT).

Les **écoles de management** recrutent à l'issue des prépas économiques ou des prépas littéraires, et pour quelques-unes après une prépa ATS (1 an post-BTS, DUT ou L2 validée).

Les **écoles de statistique** ou **d'actuariat** recrutent à l'issue des prépas scientifiques (MP, PC, PT, PSI), mais aussi à l'issue des prépas économiques (ECS) ou littéraires (LSS).

Les **ENS** de Paris-Saclay, de Paris-Ulm, de Lyon et de Rennes recrutent, selon les spécialités, à l'issue des prépas scientifiques, littéraires, artistiques ou bien économiques.

Objectif : former des enseignants-chercheurs.

L'**École nationale des chartes** forme des archivistes-paléographes. On y accède après une prépa Chartes (concours A) ou après une prépa lettres ENS Ulm (concours B).

L'**École de Saint-Cyr** prépare aux carrières d'officier dans l'armée de terre. Accès post-prépa Saint-Cyr lettres ou prépas littéraires, prépas MP, PC et PSI, ou encore prépas économiques et commerciales. Les **autres grandes écoles militaires (École de l'air, École navale, Polytechnique)** recrutent à l'issue des prépas scientifiques.

Ces écoles organisent leurs formations en 3 à 5 ans. La plupart sont accessibles par d'autres voies que les concours CPGE, notamment via les admissions parallèles.

APRÈS UN BAC PROFESSIONNEL

Les titulaires du bac professionnel peuvent accéder directement à l'emploi. Mais ils ont aussi la possibilité d'accéder aux études supérieures, notamment en BTS, où des places leur sont réservées.

Preuve de la bonne adéquation de leur diplôme aux besoins des entreprises, la majorité des bacheliers professionnels s'insèrent sur le marché du travail. Ceux qui décident de continuer leurs études visent la plupart du temps une formation en 2 ou 3 ans.

Formations en un an

Nombre de bacheliers professionnels poursuivent des études pendant une année, afin d'acquérir une spécialisation ou de nouvelles compétences.

→ Les MC (mentions complémentaires), d'un niveau équivalent au bac, sont accessibles sur dossier. Elles se préparent en 1 an au sein d'un lycée professionnel ou d'un CFA (centre de formation d'apprentis). Le choix d'une MC s'effectue à l'intérieur du même champ professionnel. Par exemple, la MC art de la cuisine allégée, avec un bac pro cuisine; la MC vendeur-conseil en produits techniques pour l'habitat, avec un bac pro métiers du commerce et de la vente.

→ Les FCIL (formations complémentaires d'initiative locale) répondent aux besoins de l'emploi local. Elles se déroulent au sein d'un lycée professionnel ou d'une école privée. Elles ne sont pas validées par des diplômes, mais par des attestations ou des certificats d'école. Exemples: FCIL secrétariat médical, après un bac pro gestion-administration; FCIL technicien aéronautique sur commande numérique, après un bac pro du secteur industriel.

→ Les CS (certificats de spécialisation) agricoles s'adressent aux titulaires d'un bac professionnel du domaine de l'agriculture ou de l'agroalimentaire. Les CS attestent de compétences variées (comptabilité, vente, techniques de culture...), très utiles aux professionnels de l'élevage, de l'exploitation agricole... La formation se déroule en lycée agricole, en CFA ou en école, souvent sous contrat d'apprentissage.

Formations en 2 ou 3 ans

La plupart des bacheliers professionnels qui poursuivent des études supérieures préparent, en 2 ans, un BTS dans le champ professionnel d'origine. Quelques-uns optent pour une école spécialisée.

→ Les STS (sections de technicien supérieur), en lycée ou en école, accueillent 32 % des bacheliers professionnels. Si certains d'entre eux préparent le brevet de technicien supérieur sous statut scolaire, une bonne partie choisit de se former sous contrat d'apprentissage ou de professionnalisation avec une alternance de cours et de travail. Accès à la formation sur dossier scolaire (*lire Les BTS p. 9*).

→ Un nouveau dispositif, la classe passerelle, s'adresse aux bacheliers professionnels qui ont reçu un avis favorable du conseil de classe en terminale mais qui n'ont eu aucune proposition d'admission en BTS via Parcoursup (*lire l'encadré Info + p. 9*).

→ Les DUT (diplômes universitaires de technologie) comptent 2 % de bacheliers professionnels en 1^{re} année. Des programmes aménagés leur permettent de bénéficier d'une mise à niveau dans les disciplines fondamentales pour préparer, en 2 ans, leur diplôme universitaire de technologie (*lire Les DUT p. 8*).

→ Les DMA (diplômes des métiers d'art) sont accessibles aux titulaires d'un bac professionnel artisanat et métiers d'art de même filière, s'ils ont un bon dossier. La sélection porte sur les résultats scolaires et les travaux artistiques personnels. Peu d'établissements offrent ce type de formation.

→ Certains bacheliers professionnels optent pour une école d'art délivrant un titre d'école en 2 ou 3 ans (accès sur épreuves et entretien de motivation, le plus souvent) ou pour un établissement

préparant au DN MADE (diplôme national des métiers d'art et du design) en 3 ans (accès sur dossier scolaire et présentation de travaux artistiques).

→ On trouve quelques bacheliers professionnels dans les écoles de commerce ou de comptabilité. Les écoles en 2 ou 3 ans recrutent principalement sur concours post-bac. La sélection porte le plus souvent sur les matières générales (mathématiques, français, langue, etc.).

→ Les écoles paramédicales ou du secteur social sont accessibles aux bacheliers professionnels, notamment celles qui n'exigent pas le bac: formations d'aide-soignant, d'auxiliaire de puériculture, de moniteur-éducateur, d'accompagnant éducatif et social. Recrutement sur concours. Attention aux dates d'inscription dans ces écoles: dès septembre pour celles du secteur social, janvier pour celles de la santé.

D'autres pistes

Les formations généralistes de l'université sont une voie difficile pour les bacheliers professionnels qui s'y inscrivent, car la formation qu'ils ont suivie au lycée n'a pas été conçue dans cette perspective.

→ Les licences comptent 7 % de bacheliers professionnels en 1^{re} année. Pourtant, les études universitaires sont très théoriques et éloignées de la formation reçue au lycée professionnel. Aussi, pour augmenter leurs chances de réussite, les universités proposent des mises à niveau et une progressivité du cursus en 4 ans au lieu de 3.

→ Quelques CPGE (classes préparatoires aux grandes écoles) accueillent les bacheliers professionnels pour 3 ans: quatre prépas scientifiques TSI (à Chambéry, Montceau-les-Mines, Nîmes et au Mans) en vue des concours d'écoles d'ingénieurs; trois prépas économiques ECT (à Strasbourg, Marseille, et Niort) en vue des concours d'écoles de commerce.



UN PARCOURS
SUR-MESURE
POUR
ASSURER
SON FUTUR

crédit photo : drony.fr

École d'ingénieurs en 5 ans après un bac S ou STI2D

Votre parcours sur-mesure : vous choisissez votre campus, votre spécialité, vos options et votre statut étudiant ou apprenti.

QUE FAIRE SANS LE BAC ?

Si, au terme de l'année, vous êtes ajourné aux épreuves du bac, il ne faut pas vous décourager. Plusieurs possibilités s'offrent à vous.

Redoublement, poursuite d'études, formation professionnelle, entrée dans la vie active... si vous n'obtenez pas le bac cette année, différentes solutions existent. Échangez avec vos professeurs et/ou avec un psy-EN (psychologue de l'Éducation nationale).

Se représenter au bac

Le bac reste le passeport pour les études supérieures. Si vous avez échoué à l'examen, vous pouvez le passer de nouveau l'année suivante, avec de bonnes chances de réussite : 76% de ceux qui se représentent l'obtiennent.

→ Refaire une année de terminale dans son lycée d'origine est un droit. Dès l'annonce des résultats, contactez le proviseur pour vous réinscrire. Vous pouvez demander à conserver le bénéfice des notes supérieures ou égales à 10/20 obtenues aux épreuves du bac.

→ Important à savoir : si vous avez déjà présenté le bac deux fois, vous pouvez préparer à nouveau certaines épreuves ou choisir un bac professionnel en 1 an, dans le cadre d'un parcours adapté. Contactez, dès juillet, le proviseur de votre lycée ou bien le CIO.

→ Préparer le bac autrement est toujours possible. Les candidats qui veulent se représenter à l'examen sans passer par les dispositifs cités ci-dessus peuvent le faire notamment avec le Centre national d'enseignement à distance (www.cned.fr) ou dans le cadre des cours du soir proposés par certains lycées. Selon le cas, l'inscription au bac se fait en tant

que candidat scolaire ou en tant que candidat libre. L'inscription individuelle au bac (candidat libre) permet de conserver les notes supérieures ou égales à 10/20 obtenues précédemment.

Continuer ses études

Quelques formations supérieures sont ouvertes aux élèves ayant échoué à l'examen. Certaines exigent le « niveau bac » (soit une moyenne supérieure ou égale à 8/20 pour l'ensemble des épreuves).

→ Les écoles spécialisées accessibles sans le bac sont le plus souvent privées et coûteuses, notamment dans le domaine des arts, du tourisme ou de l'hôtellerie-restauration. Avant de choisir un établissement, renseignez-vous sur les frais de scolarité, le déroulement des études, etc.

→ La capacité en droit, accessible aux jeunes âgés d'au moins 17 ans, se prépare en cours du soir, à l'université ou via le Cned en 2 ans. Elle permet de s'inscrire en licence de droit ou en DUT carrières juridiques. Le taux d'échec en 1^{re} année est relativement élevé.

→ Le BPJEPS (brevet professionnel de la jeunesse, de l'éducation populaire et du sport) forme aux métiers de l'animation sociale et sportive. Deux spécialités (animateur ; éducateur sportif) et plusieurs mentions. Admission sur épreuves à partir de 17 ans. Il est recommandé d'avoir le « niveau bac ».

Se former en alternance

Suivre une formation qui alterne périodes de cours et travail en entreprise augmente les chances d'insertion. Plusieurs parcours sont possibles, sous contrat d'apprentissage ou de professionnalisation.

→ Vous pouvez préparer un bac professionnel (souvent en 1 an) après avoir fait l'objet d'une décision de positionnement par le CFA (centre de formation d'apprentis). Contactez le CIO pour obtenir la liste des formations en alternance, ou consultez les fiches formations sur le site www.onisep.fr, qui précisent les établissements offrant cette modalité.

→ Vous pouvez préparer un CQP (certificat de qualification professionnelle) ou un titre certifié inscrit au RNCP¹. Ils sont proposés par les écoles, CFA relevant des CCI² (www.acfci.cci.fr), CMA (www.artisanat.fr) et par les écoles d'entreprises (Engie, RATP, SNCF, Lapeyre, Casino...), par le Cnam³ (www.cnam.fr), l'Afpa⁴ (www.afpa.fr) ou dans le cadre des formations financées par les régions (reseau.intercariforef.org).

1. Répertoire national des certifications professionnelles.
2. Chambres de commerce et d'industrie.
3. Conservatoire national des arts et métiers.
4. Association pour la formation professionnelle des adultes.

Travailler dans la fonction publique sans le bac ?

→ Sans le bac, vous pouvez accéder aux postes d'agent administratif ou d'agent technique en qualité de contractuel ou de fonctionnaire si réussite à un concours. Infos sur le site : www.fonction-publique.gouv.fr/score/concours.

→ Vous pouvez intégrer la Police nationale comme adjoint de sécurité ou comme cadet de la République. Infos sur le site : www.lapolicenationalerecrute.fr.
→ Vous pouvez entrer dans l'armée comme volontaire ou comme militaire. Infos sur

les sites des différentes armées : www.recrutement.terre.defense.gouv.fr ; www.etermarin.fr ; <http://devenir-aviateur.fr>.

→ Vous pouvez entrer dans la Gendarmerie nationale comme gendarme adjoint volontaire - agent de police judiciaire adjoint. Infos sur le site : www.lagendarmerierecrute.fr.

DANS LE FEU DE L'ACTION

Ouverture de dossier en CIRFA

(Centre d'information et de recrutement des Forces armées)

FEMMES ET HOMMES DE 18 À 25 ANS

CRITÈRES DE SÉLECTION

- Nationalité française ;
- Casier judiciaire vierge ;
- Brevet des collèges (au minimum) ;
- Titulaire du permis B
- Apte médicalement ;
- Bonne condition physique.

©BSFP/BCOM/2019-122/SGT GM



pompiersparis.fr



BIEN PLUS
QU'UNE ÉCOLE,
UN TREMPLIN
POUR L'EMPLOI.

Diplômes du supérieur en contrat d'apprentissage
ou en contrat de professionnalisation.

- Informatique & Numérique
- Marketing & Communication Digitale
- Ressources Humaines
- Qualité Sécurité Environnement
- Performance Industrielle
- Bâtiment et Travaux Publics

Cursus du bac au bac +5



25 CAMPUS EN FRANCE

ecole-alternance.cesi.fr |

MESAM
UNIVERSITÉ

LA VIE ÉTUDIANTE

Santé, logement, bourses... guide pratique à l'usage des futurs étudiants.

Financer ses études

→ La demande de BCS (**bourse sur critères sociaux**) se fait du 15 janvier au 15 mai par le biais du DSE (dossier social étudiant, www.messervices.etudiant.gouv.fr). Elle est accordée en fonction des revenus des parents, du nombre d'enfants à charge, de l'âge du demandeur, de la distance domicile-lieu d'études, de la formation... Son montant est variable (huit échelons). Pour en bénéficier, il faut être assidu aux cours et aux examens, et progresser régulièrement dans ses études.

→ Une **aide au mérite** est attribuée à l'étudiant boursier ayant obtenu la mention « très bien » à la dernière session du bac.

→ Une **aide à la mobilité internationale** peut être accordée à l'étudiant boursier qui effectue un séjour à l'étranger dans le cadre de son cursus d'études.

→ D'autres aides existent, qui peuvent être cumulées avec une BCS : aides spécifiques ponctuelles en faveur de l'étudiant qui rencontre momentanément de graves difficultés ; aide spécifique à certains bacheliers bénéficiaires d'une bourse nationale de lycée, inscrits dans le cadre de Parcoursup et ayant accepté définitivement une proposition d'admission pour un vœu confirmé hors de leur académie de résidence ; allocation pour la diversité dans la fonction publique, aide des collectivités territoriales ou des fondations ; prêt bancaire garanti par l'État (sans caution ni conditions de ressources).

→ Par ailleurs, une **aide spécifique annuelle**, non cumulable avec une BCS, peut être accordée à l'étudiant qui rencontre des difficultés pérennes pour les étudiants (étudiant en situation d'autonomie avérée ou en rupture familiale).

À noter : les critères d'attribution pour l'enseignement supérieur diffèrent de ceux du secondaire. **Se renseigner** sur ses droits auprès du **Crous** sans attendre les résultats du bac.

→ Nombre d'étudiants sont amenés à travailler en parallèle de leur scolarité. Des **offres d'emploi temporaires** sont diffusées par la centrale du job étudiant (www.jobaviz.fr), le CIDJ, les universités, les grandes écoles... Le travail ne prive pas du droit à percevoir une bourse dès lors que l'obligation d'assiduité aux cours et aux examens est respectée.

Se loger

→ Les **demandes de logement en résidence universitaire** se font à partir du 15 janvier par le biais du DSE (dossier social étudiant). Se connecter sur le portail www.messervices.etudiant.gouv.fr.

→ Le Crous (centre régional des œuvres universitaires et scolaires) met à la disposition des étudiants des listes de **chambres** chez les particuliers ou de **studios** à des prix intéressants.

→ Pour une **résidence privée ou un logement indépendant**, voir auprès des associations étudiantes ou des centres régionaux d'information jeunesse (www.cidj.com).

→ Consulter aussi la Centrale du logement étudiant (www.lokaviz.fr).

→ Pour une place en **foyer d'étudiants**, contacter l'Union nationale pour l'habitat des jeunes (www.unhaj.org).

→ Possibilité d'obtenir des **aides au logement** : ALS (allocation logement à caractère social) ou APL (allocation personnalisée au logement) selon ses ressources. Consulter le site de la caisse d'allocations familiales (www.caf.fr).

→ Un service d'Action Logement offre aux étudiants majeurs qui le demandent une **caution locative** gratuite, sans conditions de ressources (www.visale.fr).

Se soigner

→ Tous les étudiants sont rattachés au régime général de **sécurité sociale**. Consulter le site de l'assurance maladie (www.ameli.fr).

→ L'adhésion à une **mutuelle étudiante**, qui reste facultative, vient compléter le remboursement des frais médicaux versé par la Sécurité sociale. Il existe plusieurs mutuelles : La Mutuelle des étudiants (www.lmde.com) ; le Réseau national des mutuelles étudiantes de proximité (www.emevia.com).

S'informer, s'orienter

→ Renseignez-vous le plus tôt possible sur les études et leurs débouchés. Utilisez toutes les ressources :

- **jours portes ouvertes** dans les établissements et **salons spécialisés** ;
- **rencontres** organisées par le lycée et le CIO (centre d'information et d'orientation) ;

- **entretien d'orientation** de terminale ;
- entretiens individuels et ateliers proposés par le **psy-EN** du lycée ou au CIO ;
- **CDI** (centre de documentation et d'information) ;

- publications et produits multimédias de l'**Onisep**, son portail www.onisep.fr et son service gratuit de réponse aux questions (par téléphone, mail ou tchat) www.monorientationenligne.fr.

INFO +

La CVEC

Tout étudiant qui souhaite s'inscrire dans un établissement supérieur pour y suivre une formation post-bac (hors BTS) doit au préalable acquitter la CVEC (contribution vie étudiante et de campus), sauf s'il est exonéré du paiement. C'est notamment le cas des BSC (boursiers sur critères sociaux). D'un montant de 91 €, la CVEC se règle à partir de son compte personnel <https://www.messervices.etudiant.gouv.fr/envole>. Elle permet aux établissements supérieurs d'améliorer l'accueil et l'accompagnement social des étudiants, de développer les activités culturelles et sportives, de mener des actions de prévention, de favoriser les initiatives et de soutenir les projets associatifs.



HEYME

ASSURE TA SOIF DE LIBERTÉ

Mutuelle • Assurance stage • Santé à l'international • Responsabilité Civile
Assurance habitation • Assurance Auto/Moto
Assurance nouveaux véhicules électriques • Assurance ski

www.heyme.care



ÊTRE ÉTUDIANT EN SITUATION DE HANDICAP

Près de 30 000 jeunes en situation de handicap suivent des études supérieures. Avec, à la clé, une meilleure insertion professionnelle. Conseils et démarches à suivre.

VIE QUOTIDIENNE

> Dans le cadre de la PCH (prestation de compensation du handicap), des aides sont accordées par la CDAPH (Commission des droits et de l'autonomie des personnes handicapées), qui siège à la MDPH : aides à la personne (lever, coucher, soins, prise de repas), aides techniques, logement, transport, surcoût lié à l'adaptation du véhicule pour passer le permis... Anticipez vos démarches pour que tout soit pris en compte et notifié par la CDAPH avant votre entrée dans l'enseignement supérieur.

> **Logement** : le Crous propose des logements adaptés ou recherche avec vous des solutions au cas par cas.

> **Restauration** : la plupart des restaurants universitaires sont accessibles aux étudiants en situation de handicap.

> **Bourses d'enseignement supérieur** : 3 années supplémentaires peuvent vous être attribuées.

> **Transport** : les frais de transport des étudiants reconnus handicapés et ne pouvant utiliser les transports en commun sont pris en charge par les départements ou par Île-de-France Mobilités. Adressez-vous à la MDPH ou à votre enseignant référent.

LEXIQUE

Crous : centre régional des œuvres universitaires et scolaires

MDPH : maison départementale des personnes handicapées

OBJECTIF POURSUITE D'ÉTUDES

● OSEZ L'ENSEIGNEMENT SUPÉRIEUR !

Vous avez le droit de vous inscrire à toute formation de l'enseignement supérieur si vous remplissez les conditions requises (baccalauréat ou équivalent). L'établissement effectuera avec vous l'analyse de vos besoins dans le cadre de la formation choisie et mettra en œuvre les aménagements nécessaires pour le suivi de votre parcours de formation.

● FAITES-VOUS ACCOMPAGNER !

Montez votre projet et, si possible, effectuez au préalable un stage d'immersion dans l'établissement de formation visé. Les CIO (centres d'information et d'orientation), les enseignants référents de votre lycée, les structures handicap des établissements d'enseignement supérieur et les associations d'aide aux étudiants handicapés sont là pour vous aider.

● UNE GRANDE VARIÉTÉ DE MÉTIERS POSSIBLES

De très nombreux aménagements de postes sont possibles, en particulier grâce aux nouvelles technologies. Ils rendent accessibles les métiers. Par ailleurs, les entreprises ont l'obligation d'employer 6% de travailleurs handicapés dans leurs effectifs.

● ANTICIPEZ !

Prenez contact le plus tôt possible avec la MDPH et la structure d'accueil des étudiants handicapés de l'établissement visé. Plusieurs dossiers sont à remplir, avec des dates limites d'inscription à respecter. Concrétiser son projet demande du temps (entre 6 et 9 mois pour un dossier MDPH). Il en faut aussi pour mettre en place votre accompagnement quotidien (auxiliaire de vie, transport...) et l'aménagement pédagogique dans l'établissement scolaire ou l'université.

Avis d'étudiant

Réaliser son rêve

« Le handicap occasionne certaines difficultés mais, avec de la persévérance, beaucoup de travail et le soutien d'amis, j'ai pu réaliser mon rêve : devenir ingénieur. Je bénéficie aussi du soutien de certains professeurs, ce qui est particulièrement motivant. Avant les cours, ils agrandissent les documents et me fournissent une version numérique que je peux visionner sur ma tablette. D'autre part, l'association

Handi-Sup Auvergne m'a accompagné tout au long de mes études. Elle m'a apporté aide et conseils lorsque j'en avais besoin, même après que j'ai quitté l'Auvergne. »
Maxime, étudiant en école d'ingénieurs

Retrouvez le témoignage de Maxime et d'autres jeunes sur www.onisep.fr/handicap et dans Des études supérieures à l'emploi, collection « Handi + ».

DÉMARCHES

● LYCÉE

Si vous souhaitez entrer dans une formation post-bac au lycée (brevet de technicien supérieur, classe préparatoire aux grandes écoles...), vous bénéficierez comme en terminale du projet personnalisé de scolarisation, établi avec l'équipe de suivi de la scolarisation.

Les démarches sont les mêmes que pendant votre scolarité jusqu'au bac et les aides seront définies selon les besoins de la formation choisie: enseignant référent, aide humaine, médecin de l'Éducation nationale... En classe préparatoire, vous pouvez faire appel au médecin du service universitaire de l'établissement dans lequel vous êtes inscrit. Il est important d'anticiper pour les demandes d'aménagement concernant les concours post-prépa en vous renseignant auprès des services organisateurs le plus tôt possible.

● UNIVERSITÉ ET IUT

Prenez contact le plus tôt possible avec la structure d'accueil des étudiants handicapés. Ce service mettra en place l'accompagnement pédagogique et les adaptations nécessaires.

À noter: les IUT (instituts universitaires de technologie) font partie des universités.

● AUTRE ÉTABLISSEMENT D'ENSEIGNEMENT SUPÉRIEUR

Adressez-vous au référent handicap de l'établissement. S'il n'y en a pas, demandez à rencontrer le chef d'établissement. N'hésitez pas à vous faire accompagner par un représentant d'une association de personnes handicapées.

● VOUS SOUHAITEZ ÉTUDIER EN APPRENTISSAGE

Pour les personnes en situation de handicap, il n'y a pas de limite d'âge pour commencer un apprentissage, et la durée du contrat peut être portée à 4 ans.

Des aides supplémentaires peuvent être versées par l'Agefiph (Association de gestion du fonds pour l'insertion professionnelle des personnes handicapées) ou le FIPHP (Fonds pour l'insertion des personnes handicapées dans la fonction publique).

AMÉNAGEMENT

DES EXAMENS

Les étudiants en situation de handicap peuvent bénéficier, selon leurs besoins et les modalités d'évaluation, d'aménagements particuliers pour passer les examens ou les concours d'entrée des établissements d'enseignement supérieur: aides techniques, mise à disposition d'un(e) secrétaire, majoration de temps...

POUR COMPENSER

LE HANDICAP

EN ENTREPRISE

Il est souhaitable de demander la reconnaissance de la qualité de travailleur handicapé (RQTH) dès le début des études à temps plein ou en apprentissage, voire dès l'année de terminale. Elle sera indispensable pour solliciter une compensation du handicap pendant les périodes en entreprise.

EN SAVOIR +

> www.onisep.fr/handicap, notamment la publication *Des études supérieures à l'emploi*, collection « Handi + ».

> www.etudiant.gouv.fr, rubrique « Vous conseiller et accompagner », page « Étudiants en situation de handicap ».

> CIO (centres d'information et d'orientation): toutes les adresses sur www.onisep.fr.

> MDPH: toutes les adresses sur www.onisep.fr/handicap.

> Pour se renseigner sur l'accessibilité des locaux, les équipements pédagogiques adaptés, les modalités particulières d'aménagement des examens...: toutes les infos sur www.handi-u.fr.



Total Accès

Total Accès est une application pour smartphones et tablettes accessible aux personnes en situation de handicap. Disponible sur l'App Store et Google Play et en site mobile, elle propose des informations sur les formations et les métiers.

<http://mobile.onisep.fr/totalacces>.

Des publications pour bien choisir son orientation !



	Réf.	Prix	Qté	Total
→ FORMATIONS / MÉTIERS / INSERTION PROFESSIONNELLE				
Étudier à l'étranger	901 470	9 €		
Sciences Po	901 404	9 €		
Entreprendre	901 345	9 €		
Après le bac	901 409	9,90 €		
Université	901 471	9 €		
Classes prépa	901 472	9 €		
→ ARTS / CULTURE / COMMUNICATION / LETTRES / MEDIAS				
Les métiers du jeu vidéo	901 450	12 €		
Les métiers du cinéma	901 387	12 €		
Les métiers de la culture et du patrimoine	901 333	12 €		
Les études d'art	901 405	9 €		
Les métiers de la mode et du luxe	901 456	12 €		
Les métiers des langues et de l'international	901 327	12 €		
Les métiers de l'information et de la communication	901 390	12 €		
Les métiers du livre	901 326	12 €		
Les métiers du design (disponible en janvier 2020)	901 459	12 €		
→ BTP / INDUSTRIE / TRANSPORTS				
Les métiers de l'automobile	901 384	12 €		
Les métiers de l'industrie aéronautique et spatiale	901 328	12 €		
Les métiers du bâtiment et des travaux publics	901 454	12 €		
Les métiers du transport et de la logistique	901 453	12 €		
→ DROIT / FONCTION PUBLIQUE				
Les métiers du droit	901 284	12 €		
Les métiers de la sécurité	901 285	12 €		
Les métiers de la justice	901 234	12 €		
Les métiers de la défense	901 236	12 €		
→ ÉCONOMIE / COMMERCE / GESTION				
Bac STMG, quelles poursuites d'études ?	901 448	11 €		
Les métiers de l'immobilier	901 391	12 €		
Les métiers du commerce et de la vente	901 386	12 €		
Les métiers du marketing et de la publicité	901 393	12 €		
Les métiers de la banque, de la finance et de l'assurance	901 282	12 €		
Les métiers de la comptabilité et de la gestion	901 324	12 €		
Les écoles de commerce	901 408	9 €		

Pour toute commande à destination des DOM, le tarif hors taxes s'applique.
 Merci de nous consulter : service-clients@oniseP.fr

	Réf.	Prix	Qté	Total
→ NATURE / AGRICULTURE / ENVIRONNEMENT				
Bac STI2D, quelles poursuites d'études ?	901 369	11 €		
Les métiers auprès des animaux (disponible en décembre 2019)	901 458	12 €		
Les métiers de la biologie	901 277	12 €		
Les métiers de l'agriculture et de la forêt	901 330	12 €		
Les métiers de l'architecture, de l'urbanisme et du paysage	901 325	12 €		
Les métiers de l'agroalimentaire	901 455	12 €		
Les métiers de l'environnement et du développement durable	901 233	12 €		
→ SANTÉ / SOCIAL				
Les métiers du médical	901 451	12 €		
Les métiers du social	901 457	12 €		
Les métiers du paramédical	901 331	12 €		
Les métiers auprès des enfants	901 229	12 €		
→ SCIENCES / TECHNOLOGIES				
Les écoles d'ingénieurs	901 407	9,70 €		
Les métiers de l'électronique et de la robotique	901 231	12 €		
Les métiers de l'énergie	901 281	12 €		
Les métiers de l'informatique	901 329	12 €		
Les métiers de la chimie	901 286	12 €		
→ TOURISME / LOISIRS / HÔTELLERIE / RESTAURATION				
Les métiers de la montagne	901 392	12 €		
Les métiers du goût et des saveurs	901 388	12 €		
Les métiers du sport	901 332	12 €		
Les métiers de l'hôtellerie et de la restauration	901 389	12 €		
Les métiers du tourisme	901 452	12 €		

Montant de la commande	€
Frais d'expédition*	€
France Métropole : + 6 € (30566) DOM : + 20 € (30585), UE et Suisse : + 12 € (30583), TOM et étranger hors UE : + 25 € (30586)		
*Pour toute commande hors métropole et UE d'un montant supérieur à 100 €, un forfait de 35 € est appliqué (30584).		
Total de la commande	€

Commandez en ligne !
librairie.oniseP.fr
 Version papier ou numérique

Complétez et retournez ce bon de commande accompagné de votre règlement à :
 OniseP VPC, 12 mail Barthélemy-Thimonnier, CS 10450 Lognes, 77437 Marne-la-Vallée Cedex 2

VOTRE ADRESSE POSTALE

Nom / Prénom : _____

Adresse : _____

Code Postal [] [] [] [] [] []

Localité : _____ Pays : _____

Merci d'indiquer l'adresse de facturation si celle-ci diffère de l'adresse de livraison.

E-mail : _____
 À renseigner impérativement pour le suivi de commande.

VOTRE MODE DE PAIEMENT

Règlement par chèque bancaire à l'ordre de : l'agent comptable de l'OniseP

Date et signature obligatoires (valant pour acceptation des conditions générales de vente sur www.oniseP.fr)

Si vous ne souhaitez pas recevoir des offres pour nos produits ou services analogues à ceux que vous avez achetés, merci de cocher cette case.

Dans votre académie,

toutes les formations, toutes les adresses...

Université Clermont Auvergne	24 à 26
Les formations par domaines et sous-domaines.....	29 à 62
Les classes préparatoires aux grandes écoles (CPGE).....	65 à 66
Être étudiant/e en situation de handicap	67
Le carnet d'adresses	68 à 73
Adresses utiles (CIO, Handicap, ...).....	74

■ Agriculture Agroalimentaire Environnement 29

Agriculture, agronomie, aquaculture, productions animales, pêche, productions végétales, industries agroalimentaires, environnement, métiers de l'eau, traitement des déchets, nature, aménagement du paysage...

■ Arts Culture 33

Art dramatique, arts du spectacle, arts plastiques, musique, audiovisuel, arts graphiques, arts appliqués, design, décoration, artisanat d'art, métiers de la culture, patrimoine...

■ Bâtiment Travaux publics 37

Architecture, construction, charpente, agencement, génie civil, travaux publics, aménagement, urbanisme...

■ Commerce Gestion Économie Management 39

Administration des entreprises et des organisations, économie, gestion, management, ressources humaines, secrétariat, finance, comptabilité, commerce, marketing, vente, banque, assurance, immobilier

■ Droit Science politique Sécurité 43

Carrières juridiques, droit, administration publique, administration territoriale, métiers du notariat, sécurité, armée, défense...

■ Enseignement Formation 45

Enseignement, éducation, formation...

■ Industrie 47

Électronique, électrotechnique, automatismes, télécommunications, informatique, industries graphiques, mécanique, microtechnique, automobile-engins, aéronautique, matériaux, bois, métaux, plâsturgie, organisation de production, hygiène, sécurité d'entreprise, qualité, maintenance...

■ Information Communication 52

Communication, journalisme, bibliothèque, documentation, édition, média...

■ Lettres Langues Sciences humaines 53

Lettres modernes, lettres classiques, histoire, géographie, histoire de l'art, langues étrangères et régionales, philosophie, psychologie, sociologie, ethnologie, archéologie...

■ Santé 55

Médical et paramédical, santé, soins, médecine, pharmacie, odontologie, maïeutique, diététique, coiffure, esthétique, kinésithérapie, électroradiologie...

■ Sciences 57

Biologie, bioanalyses, biotechnologies, chimie, énergie, géosciences, mathématiques, statistiques, physique, sciences de la vie...

■ Social 59

Action sociale, services, assistance de service social, économie sociale et familiale, éducation spécialisée...

■ Sport Animation 60

Animation, éducation sportive, entraînement, métiers de la forme, gestion et management du sport...

■ Tourisme Hôtellerie Restauration 61

Accueil, hébergement, cuisine, restauration, alimentation, conception, développement et commercialisation de produits touristiques, accompagnement...

■ Transports Logistique 62

Transport ferroviaire, maritime, aérien, routier, gestion logistique, organisation des flux de personnes et de marchandises, logistique industrielle...

Nouveauté rentrée 2020

Toute formation professionnelle (BTS, BTSa, MC) ouverte sous statut scolaire (S) dans un établissement public (◆) et privé sous contrat (■) est susceptible d'accueillir des apprentis (A).

➤ Index des diplômes pp 75 à 76

L'Université Clermont Auvergne (UCA) propose une offre de formation diversifiée, pluridisciplinaire et diplômante de bac + 2 à bac + 8 et plus pour les études de santé*. Soucieuse de la réussite de ces étudiants, l'UCA déploie une offre de formation innovante et attractive avec le développement de l'innovation pédagogique, l'ouverture à la mobilité internationale, l'accompagnement aux nouveaux usages du numérique, l'apprentissage et la formation continue. Elle poursuit également la mise en œuvre de dispositifs pédagogiques afin de favoriser la réussite des étudiants et d'individualiser les parcours.

Spécialisation progressive en licence

En licence, les parcours de formation sont organisés de façon à élargir la base de vos connaissances par une 1^{re} année qui reste pluridisciplinaire et vous permettre ainsi de construire progressivement votre projet d'études et votre projet professionnel. En 1^{re} année vous devez choisir une inscription dans une mention de licence et vous pourrez en 2^e année soit confirmer votre choix et poursuivre en 2^e année dans la même mention de licence, soit faire évoluer votre projet d'études et vous orienter vers une autre mention de licence (selon les disciplines complémentaires suivies en 1^{re} année). Les enseignements se spécialisent ainsi progressivement au cours de la formation de licence. Cette organisation vous donne le temps de mûrir votre projet professionnel personnel pour construire votre parcours de formation.

Parcours de formation personnalisés

Selon les difficultés d'apprentissage (notamment pour les étudiants ayant reçu une réponse OUI SI dans Parcoursup), des parcours renforcés ou progressifs proposent, selon les licences, une remise à niveau, un accompagnement méthodologique, du tutorat pédagogique, un travail en petits groupes, un rythme d'enseignement étendu/allongé, voire un accompagnement à la réorientation...

* Les études de santé font l'objet d'une réforme en profondeur. Nous vous invitons à consulter régulièrement le site de l'université : www.uca.fr

LES FORMATIONS

ARTS, LETTRES, LANGUES

Licence

- ▶ mention études européennes et internationales (Clermont-Ferrand) **S**

Parcours

- études franco-allemandes
- études franco-espagnoles
- études franco-italiennes
- european studies in english
- métiers du livre franco-allemand

- ▶ mention langues, littératures, civilisations étrangères et régionales (Clermont-Ferrand) **S**

Parcours

- allemand
- anglais (possible en **EAD**)
- espagnol (possible en **EAD**)
- italien
- portugais
- russe

- ▶ mention langues étrangères appliquées (Clermont-Ferrand) **S**

Parcours

- anglais-allemand
- anglais-arabe
- anglais-chinois
- anglais-espagnol
- anglais-italien
- anglais-portugais
- anglais-russe

- ▶ mention lettres (Clermont-Ferrand) **S**

Parcours

- lettres classiques
- lettres modernes

DROIT, ÉCONOMIE, GESTION

Licence

- ▶ mention administration économique et sociale (Clermont-Ferrand) **S**

Parcours

- administration économique et sociale (L3)
- métiers de l'immobilier (L3)

- ▶ mention droit (Clermont-Ferrand) **S**

Parcours

- assistant juridique (L3)
- droit privé (L3)
- droit public (L3)
- métiers de l'immobilier (L3)
- science politique (L3)

- ▶ mention économie (Clermont-Ferrand) **S**

Parcours

- analyse et politique économique (L3)
- économie du développement (L3)
- langues vivantes (L3)

- ▶ mention gestion (Clermont-Ferrand) **S**

Parcours

- business administration (L3)
- comptabilité-finance (L3)
- comptabilité-finance et langues vivantes (L3)
- management (L3)
- management et langues vivantes (L3)

SCIENCES HUMAINES ET SOCIALES

Licence

- ▶ mention arts (Clermont-Ferrand) **S**

Parcours

- cultures et patrimoines - arts du spectacle
- cultures et patrimoines - métiers du livre et stratégies numériques
- cultures et patrimoines - tourisme

- ▶ mention géographie et aménagement (Clermont-Ferrand) **S**

- ▶ mention histoire (Clermont-Ferrand) **S**

- ▶ mention histoire de l'art et archéologie (Clermont-Ferrand) **S**

- ▶ mention information-communication (Clermont-Ferrand) **S**

- ▶ mention philosophie (Clermont-Ferrand) **S**

- ▶ mention psychologie (Clermont-Ferrand) **S ou EAD**

- ▶ mention sciences du langage (Clermont-Ferrand) **S**

- ▶ mention sociologie (Clermont-Ferrand) **S**

S Statut de l'étudiant «**Scolaire**»
(formation temps plein)

A Statut de l'étudiant «**Apprenti**»
(formation en apprentissage)

EAD Enseignement à distance

L1 à L3 : 1^{re} à 3^e année de licence

Les adresses sont en fin de guide p 68.

SCIENCES, TECHNOLOGIES, SANTÉ

Licence

- ▶ mention chimie (Aubière) **S**

Parcours

- chimie
- chimie-biologie
- packaging (L3)
- physique-chimie

- ▶ mention informatique (Aubière) **S**

- ▶ mention mathématiques (Aubière) **S**

- ▶ mention mathématiques et informatique appliquées aux sciences humaines et sociales (Aubière) **S**

- ▶ mention physique (Aubière) **S**

- ▶ mention sciences de la Terre (Aubière) **S**

- ▶ mention sciences de la vie (Aubière) **S**

Parcours

- sciences de la vie (L3)
- sciences de la vie et de la Terre (L3)

- ▶ mention sciences et techniques des activités physiques et sportives-activité physique adaptée et santé (Aubière, Vichy en L1 uniquement) **S**

Parcours

- passerelle STAPS-kiné (L1)

- ▶ mention sciences et techniques des activités physiques et sportives-éducation et motricité (Aubière, Vichy en L1 uniquement) **S**

- ▶ mention sciences et techniques des activités physiques et sportives-entraînement sportif (Aubière, Vichy en L1 uniquement) **S**

- ▶ mention sciences et techniques des activités physiques et sportives-management du sport (Aubière, Vichy en L1 uniquement) **S**

- ▶ mention sciences pour l'ingénieur (Aubière) **S**

Parcours

- électronique, électrotechnique et automatique
- mécanique
- mécatronique
- physique et technologie des rayonnements pour l'industrie et la physique médicale

- ▶ mention sciences pour la santé (Clermont-Ferrand) **S**

Parcours

- pharmacologie (L3)
- nutrition (L3)

- ▶ mention sciences pour la santé (Aubière) **S**

Parcours

- pharmacologie (L3)
- nutrition (L3)

AUTRES FORMATIONS

Classe de mise à niveau post bac

- ▶ Préparation aux études scientifiques (Aubière) **S**

Diplôme d'État médical

- ▶ Diplôme d'État de docteur en chirurgie dentaire (Clermont-Ferrand) **S**
- ▶ Diplôme d'État de docteur en médecine (Clermont-Ferrand) **S**
- ▶ Diplôme d'État de docteur en pharmacie (Clermont-Ferrand) **S**
- ▶ Diplôme d'État de sage-femme (Clermont-Ferrand) **S**

Diplôme d'État paramédical

- ▶ Certificat de capacité d'orthophoniste (Clermont-Ferrand) **S**
- ▶ Certificat de capacité d'orthoptiste (Clermont-Ferrand) **S**
- ▶ Diplôme d'État d'ergothérapeute (Cébazat) **S**

DEUST

- ▶ Animation et gestion des activités physiques et sportives et culturelles (Aubière)

Options

- activités aquatiques pour le bien-être et la santé **S**
- encadrement des activités sportives et de loisirs de nature **S** ou **A**

! Prochaine rentrée 2021

S Statut de l'étudiant «**Scolaire**» (formation temps plein)

A Statut de l'étudiant «**Apprenti**» (formation en apprentissage)

EAD Enseignement à distance
L1 à L3 : 1^{er} à 3^e année de licence

Les adresses sont en fin de guide p 68.

DUT

- ▶ Chimie option chimie des matériaux (Le Puy-en-Velay) **S**
- ▶ Génie biologique option agronomie (Aurillac) **S**
- ▶ Génie biologique option analyses biologiques et biochimiques (Aubière) **S**
- ▶ Génie biologique option bio-informatique (expérimental) (Aurillac) **S**
- ▶ Génie biologique option diététique (Aubière) **S**
- ▶ Génie biologique option génie de l'environnement (Aurillac) **S**
- ▶ Génie électrique et informatique industrielle (Montluçon) **S** ou **A**
- ▶ Génie industriel et maintenance (Aubière) **S**
- ▶ Génie mécanique et productique (Montluçon) **S**
- ▶ Génie thermique et énergie (Montluçon) **S**
- ▶ Gestion des entreprises et des administrations option gestion comptable et financière (Aubière) **S**
- ▶ Gestion des entreprises et des administrations option gestion comptable et financière (Aurillac) **S**
- ▶ Gestion des entreprises et des administrations option gestion des ressources humaines (Aurillac) **S**
- ▶ Gestion des entreprises et des administrations option gestion et management des organisations (Aubière) **S**
- ▶ Gestion des entreprises et des administrations option gestion et management des organisations (Aurillac) **S**
- ▶ Gestion des entreprises et des administrations option gestion et management des organisations (Aubière) **S**
- ▶ Gestion logistique et transport (Montluçon) **S** ou **A**
- ▶ Information-communication option journalisme (Vichy) **S**
- ▶ Informatique (Aubière) **S**
- ▶ Informatique orientation informatique graphique (Le Puy-en-Velay) **S**
- ▶ Mesures physiques (Aubière) **S**
- ▶ Métiers du multimédia et de l'Internet (Le Puy-en-Velay) **S**
- ▶ Métiers du multimédia et de l'Internet (Vichy) **S**
- ▶ Réseaux et télécommunications (Aubière) **S**
- ▶ Statistique et informatique décisionnelle orientation sécurité (Aurillac) **S** ou **A**
- ▶ Techniques de commercialisation (Montluçon) **S**
- ▶ Techniques de commercialisation (Moulins) **S**

Formation d'école spécialisée

- ▶ Capacité en droit (Clermont-Ferrand) **S**
- ▶ Parcours des écoles d'ingénieurs Polytech (PeiP A) - Terminale S (Aubière) **S**
- ▶ Parcours des écoles d'ingénieurs Polytech (PeiP B) - Terminale S (Aubière) **S**
- ▶ Parcours des écoles d'ingénieurs Polytech (PeiP D) - Terminale STI2D (Aubière) **S**
- ▶ Parcours des écoles d'ingénieurs Polytech (PeiP D) - Terminale STI2D (Montluçon) **S**
- ▶ Prep'ISIMA (Aubière) **S**

Master MEEF

- ▶ Métiers de l'enseignement, de l'éducation et de la formation (MEEF) mention enseigner dans le 1^{er} degré (Moulins) **S**

Parcours

- entrée dans le métier

- ▶ Métiers de l'enseignement, de l'éducation et de la formation (MEEF) mention enseigner dans le 1^{er} degré (Aurillac) **S**

Parcours

- entrée dans le métier

- ▶ Métiers de l'enseignement, de l'éducation et de la formation (MEEF) mention enseigner dans le 1^{er} degré (Le Puy-en-Velay) **S**

Parcours

- entrée dans le métier

- ▶ Métiers de l'enseignement, de l'éducation et de la formation (MEEF) mention enseigner dans le 1^{er} degré (Chamalières) **S**

Parcours

- entrée dans le métier

- ▶ Métiers de l'enseignement, de l'éducation et de la formation (MEEF) mention enseigner dans le 2nd degré (Chamalières) **S**

Parcours

- allemand
- anglais
- développement professionnel
- disciplines rares
- économie gestion
- éducation physique et sportive
- espagnol
- histoire et géographie
- lettres anglais
- lettres classiques
- lettres histoire
- lettres modernes
- mathématiques
- maths sciences
- physique chimie
- professeur documentaliste
- sciences de la vie et de la Terre
- sciences de l'ingénieur

- ▶ Métiers de l'enseignement, de l'éducation et de la formation (MEEF) mention encadrement éducatif (Chamalières) **S**

Parcours

- conseiller principal d'éducation

- ▶ Métiers de l'enseignement, de l'éducation et de la formation (MEEF) mention pratique et ingénierie de la formation (Chamalières) **S**

Parcours

- territoires et pilotages des systèmes éducatifs

S Statut de l'étudiant «**Scolaire**»
(formation temps plein)

A Statut de l'étudiant «**Apprenti**»
(formation en apprentissage)

EAD Enseignement à distance
L1 à L3 : 1^{re} à 3^e année de licence

Les adresses sont en fin de guide p 68.

23, 24, 25
JANVIER
2020

POLYDOME
CLERMONT
FERRAND

9H-17H
ENTRÉE
LIBRE

InfoSUP

LE SALON APRÈS-BAC

La clé de ton orientation



infosup-auvergne.org  



TABLES RONDES À LA RENCONTRE DE PROFESSIONNELS

JEUDI 23

10h15 - 11h00

11h30 - 12h15

13h30 - 14h15

14h45 - 15h30

NIVEAU 1 - SALLE 1

Les métiers de la Santé
(Onisep Clermont-Ferrand)

Les métiers autour du Spectacle
(La Comédie de Clermont)

**Les métiers de l'Enseignement
et de l'Éducation**
(UCA - INSPÉ Clermont-Auvergne)

Les métiers de la Chimie
(Onisep Clermont-Ferrand)

NIVEAU 1 - SALLE 2

**Les métiers de la Communication
et du Journalisme**
*(Réseau des communicants d'Auvergne
et Club de la Presse Auvergne)*

Les métiers du Social
(Onisep Clermont-Ferrand)

Les métiers de l'Industrie
(UIMM Auvergne)

Les métiers de la Comptabilité et de l'Audit
(Ordre des Experts-comptables)

CONFÉRENCE

JEUDI 23

14h00 - 15h00

NIVEAU 0 - ENTRÉE DANS ESPACE FORUM

La réalité des métiers en région Auvergne-Rhône-Alpes
(Conseil régional)

TABLES RONDES À LA RENCONTRE DE PROFESSIONNELS

VENDREDI 24

10h15 - 11h00

11h30 - 12h15

13h30 - 14h15

14h45 - 15h30

NIVEAU 1 - SALLE 1

Les métiers de la Banque
(Banque Populaire Auvergne-Rhône-Alpes)

Les métiers du Social
(Onisep Clermont-Ferrand)

Les métiers de la Santé
(Onisep Clermont-Ferrand)

Les métiers du Tourisme et du Thermalisme
(Comité régional du Tourisme)

NIVEAU 1 - SALLE 2

**Le Bâtiment :
des métiers connectés et innovants**
(BTP CFA Auvergne-Rhône-Alpes)

Les métiers du Notariat
(Chambre interdépartementale des Notaires d'Auvergne)

Les métiers d'Art
(Collège des IEN-ET-EG-IIO)

Les métiers du Numérique
(Digital League)

TABLES RONDES DES CLÉS POUR MIEUX CHOISIR

SAMEDI 25

10h00 - 11h00

11h30 - 12h30

13h30 - 14h30

15h00 - 16h00

NIVEAU 1 - SALLE 1

Études en STAPS :
contenus, exigences et débouchés
*(UCA - UFR Sciences et techniques
des activités physiques et sportives)*

Osez la prépa !
(Lycée Valéry Larbaud)

Quelles voies d'accès aux études de santé ?
(UCA - La Fabrique)

Étudier à l'étranger
(CIO Clermont-Ferrand - Relais Europe)

NIVEAU 1 - SALLE 2

Études de droit :
contenus, exigences et débouchés
(UCA - École de droit)

Études de psychologie :
contenus, exigences et débouchés
*(UCA - UFR Psychologie,
sciences sociales, sciences de l'éducation)*

Étudier en école d'art et de design
(École Supérieure d'Art de Clermont Métropole ESACM)

Parcours : conseils et stratégies
(SAIIO Clermont-Ferrand)

BTS
SCIENCES ET TECHNOLOGIES
DES ALIMENTS

POUR QUI ?
avec un bac scientifique ou technique (S, STL, STAV, STL...) ou en début de parcours en fac sciences et vie.

COMMENT ?
CONTRAT D'APPRENTISSAGE EN PME OU GRANDS GROUPES AGROALIMENTAIRES.

MÉTIER
POSTES EN PRODUCTION, QUALITÉ ET R&D.

IFRIA
LA FORMATION DE LA FERME AU RESTAURANT

Contact : 04 73 11 21 99 - <http://auvergne.ifria.fr>

ZOOM MÉTIERS
onisep

LES MÉTIERS DU PAYSAGE

www.onisep.fr | www.lesentreprisesdupaysage.fr

à commander sur librairie.onisep.fr

AUVERGNE-RHÔNE-ALPES
onisep ► SITE DE CLERMONT-FERRAND

2019 - 2020

après le **BAC**

ENSEIGNEMENT SUPÉRIEUR
Académie de Clermont-Ferrand

JPO

Les journées portes ouvertes

Retrouvez les journées portes ouvertes (JPO) sur notre site
onisep.fr/clermont
dans la rubrique Agenda de l'orientation

Agriculture Agroalimentaire Environnement

LES MOTS-CLÉS DU DOMAINE

Agriculture, agronomie, aquaculture, productions animales, pêche, productions végétales, industries agroalimentaires, environnement, métiers de l'eau, traitement des déchets, nature, aménagement du paysage...

- ◆ Établissement **public**
- Établissement **privé sous contrat**
- ❖ Établissement **privé hors contrat**
- ▲ Établissement **privé reconnu**
- Établissement **consulaire** (dépend d'une chambre de commerce et d'industrie ou d'une chambre de métiers)
- ▼ **CFA** (Centre de formation d'apprentis)
- S Statut de l'étudiant « **Scolaire** » (formation temps plein)
- A Statut de l'étudiant « **Apprenti** » (formation en apprentissage)
- EAD Enseignement à distance

Les adresses sont en fin de guide p. 68.

Vous trouverez un index des formations page 75.

Les classes préparatoires aux grandes écoles se trouvent page 65.

BTS

Diététique

- ◆ 03 Cusset Lycée polyvalent Valéry Larbaud **S**

Métiers de la chimie

- ◆ 03 Montluçon Lycée polyvalent Paul Constans **S**

Métiers de l'eau

- ◆ 15 Mauriac Lycée polyvalent (CFA partenaire : CFA ENA) **S** ou **A**

Qualité dans les industries alimentaires et les bio-industries

- ◆ 63 Clermont-Ferrand Lycée général et technologique Sidoine Apollinaire **S**

Techniques et services en matériels agricoles

- ◆ 03 Gannat Lycée professionnel Gustave Eiffel (CFA partenaire : CFA ENA) **S** ou **A**

BTSA

Agronomie : productions végétales

- 63 Le Breuil-sur-Couze Lycée agro-environnemental privé Saint-Joseph **S**
- ◆ 63 Lempdes Eduter-CNPR **EAD**

Aménagements paysagers

- ▼ 03 Moulins Centre de formation professionnelle et de promotion agricole de Moulins (CFA partenaire : CFA agricole des territoires d'Auvergne) **A**
- ◆ 63 Lempdes Eduter-CNPR **EAD**
- ◆ 63 Lempdes LEGTA Louis Pasteur **S**

Analyse, conduite et stratégie de l'entreprise agricole

- 03 Saligny-sur-Roudon MFREO (CFA partenaire : CFA régional des MFR d'Auvergne-Rhône-Alpes) (ouverture de promotion les années paires, en alternance avec le lycée du Bourbonnais de Moulins) **A**
- ◆ 15 Aurillac ENILV **S**
- 15 Saint-Flour MFREO **S**
- ▼ 43 Fontannes Centre de formation professionnelle et de promotion agricole de Brioude Bonnefont (CFA partenaire : CFA agricole des territoires d'Auvergne) **A**
- 43 Vals-près-le-Puy ISVT (CFA partenaire : CREAP) **A**
- ◆ 63 Lempdes Eduter-CNPR **EAD**
- ◆ 63 Lempdes LEGTA Louis Pasteur **S**

Analyses agricoles, biologiques et biotechnologiques

- 43 Vals-près-le-Puy ISVT (CFA partenaire : CREAP) **S** ou **A**

Développement, animation des territoires ruraux

- ◆ 03 Moulins LEGTA du Bourbonnais **S**
- ◆ 43 Yssingeaux LEGTA George Sand **S**

Génie des équipements agricoles

- ▼ 43 Fontannes Centre de formation professionnelle et de promotion agricole de Brioude Bonnefont (CFA partenaire : CFA agricole des territoires d'Auvergne) **A**
- ◆ 43 Fontannes LEGTA de Brioude Bonnefont Saugues - site de Fontannes **S**

Gestion et maîtrise de l'eau

- 43 Vals-près-le-Puy ISVT (CFA partenaire : CREAP) **S** ou **A**

Gestion et protection de la nature

- ◆ 63 Lempdes Eduter-CNPR **EAD**
- ◆ 63 Rochefort-Montagne Lycée agricole **S**

Gestion forestière

- ▼ 15 Aurillac Centre de formation professionnelle et de promotion agricole d'Aurillac (CFA partenaire : CFA agricole des territoires d'Auvergne) **A**
- ◆ 43 Fontannes LEGTA de Brioude Bonnefont Saugues - site de Fontannes **S**
- ◆ 63 Lempdes Eduter-CNPR **EAD**

Productions animales

- ▼ 03 Moulins Centre de formation professionnelle et de promotion agricole de Moulins (CFA partenaire : CFA agricole des territoires d'Auvergne) **A**
- ▼ 43 Fontannes Centre de formation professionnelle et de promotion agricole de Brioude Bonnefont (CFA partenaire : CFA agricole des territoires d'Auvergne) **A**
- ◆ 43 Fontannes LEGTA de Brioude Bonnefont Saugues - site de Fontannes **S**
- ◆ 63 Lempdes Eduter-CNPR **EAD**

Sciences et technologies des aliments

Spécialité aliments et processus technologiques

- ◆ 15 Aurillac ENILV **S**
- ▼ 63 Cournon-d'Auvergne IFRIA **A**

Spécialité produits laitiers

- ◆ 15 Aurillac ENILV **S**

Spécialité viandes et produits de la pêche

- ◆ 63 Lempdes LEGTA Louis Pasteur **S**

Technico-commercial

Animaux d'élevage et de compagnie

- ◆ 63 Pontaurum Lycée professionnel agricole des Combrailles - Site de Pontaurum (1^{re} année : site de Pontaurum, 2^e année : site de Saint-Gervais-d'Auvergne) **S**

Produits alimentaires et boissons

- ◆ 15 Saint-Flour Lycée professionnel agricole Louis Mallet (en partenariat avec le lycée polyvalent de Haute Auvergne, Saint-Flour) **S**

Produits de la filière forêt bois

- 03 Le Mayet-de-Montagne Lycée d'enseignement agricole et forestier privé Claude Mercier **S**

Viticulture-œnologie

- ◆ 63 Lempdes Eduter-CNPR (la première année est consacrée à l'acquisition de bases techniques en viticulture et en œnologie, pour faciliter la réussite en BTSA Viticulture-œnologie) ; en 3 ans **EAD**

Certificat de spécialisation agricole

Arboriste élagueur

- ▼ 15 Aurillac Centre de formation professionnelle et de promotion agricole d'Aurillac (CFA partenaire : CFA agricole des territoires d'Auvergne), 1 an **A**

Conduite d'un élevage bovin lait

- ▼ 43 Fontannes Centre de formation professionnelle et de promotion agricole de Brioude Bonnefont (CFA partenaire : CFA agricole des territoires d'Auvergne), 1 an **A**

Constructions paysagères

- ▼ 63 Lempdes Centre de formation professionnelle et de promotion agricole de Marmilhat (CFA partenaire : CFA agricole des territoires d'Auvergne), 1 an **A**

Production, transformation et commercialisation des produits fermiers

- ▼ 15 Aurillac Centre de formation professionnelle et de promotion agricole d'Aurillac (CFA partenaire : CFA agricole des territoires d'Auvergne), 1 an **A**

Technicien spécialisé en transformation laitière

- ▼ 15 Aurillac Centre de formation professionnelle et de promotion agricole d'Aurillac (CFA partenaire : CFA agricole des territoires d'Auvergne), 1 an **A**

DUT

Génie biologique option agronomie

- ◆ 15 Aurillac IUT de Clermont-Ferrand - Antenne d'Aurillac **S**

Génie biologique option analyses biologiques et biochimiques

- ◆ 63 Aubière IUT de Clermont-Ferrand **S**

Génie biologique option diététique

- ◆ 63 Aubière IUT de Clermont-Ferrand **S**

Génie biologique option génie de l'environnement

- ◆ 15 Aurillac IUT de Clermont-Ferrand - Antenne d'Aurillac **S**



Licence

Sciences de la Terre

- ◆ 63 Aubière OPGC Université Clermont Auvergne **S**

*BTS, DUT, licence...
Les diplômés du supérieur en vidéos
sur oniseptv.onisep.fr*



Pôle de Formation BRIOUDE BONNEFONT

PORTES OUVERTES

POST BAC

8 Février 9H-13H

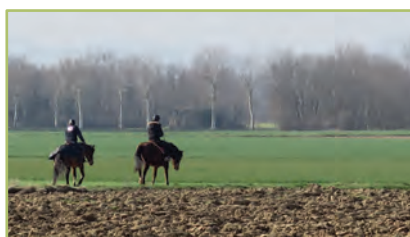

BTS Productions Animales
BTS ACSE - BTS Gestion Forestière
BTS Génie des équipements agricoles
Licence professionnelle

Lycée agricole de Brioude Bonnefont et CFA
43100 – FONTANNES

Tel: 04.71.74.57.57- <https://lycee-bonnefont.fr/>

EAF DESIGN

ECOLE SUPERIEURE DU DESIGN

**PORTES
OUVERTES
SAMEDI 8 FEVRIER
& SAMEDI 28 MARS
DE 9H A 13H**

PREPA AUX ECOLES D'ART

**BACHELOR
DESIGN D'ESPACE**

**BACHELOR
DESIGN GRAPHIQUE**

**FORMATION PRO
DECORATEUR D'INTERIEUR**

**9 RUE GILBERT ROMME
63000 CLERMONT-FERRAND
TÉL : 04 73 28 58 50
CONTACT@AUVERGNEFORMATION.FR**



Arts Culture

LES MOTS-CLÉS DU DOMAINE

Art dramatique, arts du spectacle, arts plastiques, musique, audiovisuel, arts graphiques, arts appliqués, design, décoration, artisanat d'art, métiers de la culture, patrimoine...

- ◆ Établissement **public**
- Établissement **privé sous contrat**
- ❖ Établissement **privé hors contrat**
- ▲ Établissement **privé reconnu**
- Établissement **consulaire**
(dépend d'une chambre de commerce et d'industrie ou d'une chambre de métiers)
- ▼ **CFA** (Centre de formation d'apprentis)
- S** Statut de l'étudiant « **Scolaire** »
(formation temps plein)
- A** Statut de l'étudiant « **Apprenti** »
(formation en apprentissage)
- EAD** Enseignement à distance

Les adresses sont en fin de guide p. 68.

Vous trouverez un index des formations page 75.

Les classes préparatoires aux grandes écoles se trouvent page 65.

Arts du spectacle Audiovisuel

Diplôme de technicien

Métiers du spectacle option techniques de l'habillage (niveau bac)

- ◆ 63 Riom Lycée professionnel Marie Laurencin **S**

BTS

Métiers de l'audiovisuel option gestion de production

- ◆ 43 Le Puy-en-Velay Lycée polyvalent Charles et Adrien Dupuy (CFA partenaire : CFA ENA) **S** ou **A**

Métiers de l'audiovisuel option métiers de l'image

- ◆ 43 Le Puy-en-Velay Lycée polyvalent Charles et Adrien Dupuy (CFA partenaire : CFA ENA) **S** ou **A**

Métiers de l'audiovisuel option métiers du montage et de la postproduction

- ◆ 43 Le Puy-en-Velay Lycée polyvalent Charles et Adrien Dupuy (CFA partenaire : CFA ENA) **A**

Métiers de l'audiovisuel option métiers du son

- ◆ 43 Le Puy-en-Velay Lycée polyvalent Charles et Adrien Dupuy (CFA partenaire : CFA ENA) **A**

Métiers de l'audiovisuel option techniques d'ingénierie et exploitation des équipements

- ◆ 43 Le Puy-en-Velay Lycée polyvalent Charles et Adrien Dupuy (CFA partenaire : CFA ENA) **S** ou **A**

DN MADE

En 3 ans après bac

Diplôme national des métiers d'art et du design mention animation

Cinéma d'animation et matériaux graphiques

- ◆ 63 Cournon-d'Auvergne Lycée général et technologique René Descartes **S**

Licence

Arts

- ◆ 63 Clermont-Ferrand UFR lettres, culture, sciences humaines Université Clermont Auvergne **S**
- Parcours

- cultures et patrimoines - arts du spectacle
- cultures et patrimoines - métiers du livre et stratégies numériques
- cultures et patrimoines - tourisme

Arts plastiques Arts appliqués Arts graphiques Design

BTMS

Ébéniste

- ▼ 43 Bains IFP 43, 2 ans **A**

- mention conception de mobilier contemporain
- mention restauration

BTS

Études de réalisation d'un projet de communication option A : études de réalisation de produits plurimédia

- ◆ 63 Clermont-Ferrand Lycée polyvalent La Fayette (CFA partenaire : CFA ENA) **S** ou **A**

Études de réalisation d'un projet de communication option B : études de réalisation de produits imprimés

- ◆ 63 Clermont-Ferrand Lycée polyvalent La Fayette (CFA partenaire : CFA ENA) **S** ou **A**

Métiers de la mode chaussure et maroquinerie

- ◆ 63 Saint-Éloy-les-Mines Lycée professionnel Desaix (CFA partenaire : CFA ENA) **S** ou **A**

Métiers de la mode vêtements

- ◆ 63 Riom Lycée professionnel Marie Laurencin **S**

DN MADE

En 3 ans après bac

Diplôme national des métiers d'art et du design mention animation

Cinéma d'animation et matériaux graphiques

- ◆ 63 Cournon-d'Auvergne Lycée général et technologique René Descartes **S**

Diplôme national des métiers d'art et du design mention espace

Espaces in situ

- ◆ 63 Cournon-d'Auvergne Lycée général et technologique René Descartes **S**

Diplôme national des métiers d'art et du design mention événement

Scénographie événementielle

- 63 Clermont-Ferrand Lycée général et technologique privé Godefroy de Bouillon **S**

Diplôme national des métiers d'art et du design mention graphisme

Graphisme et image

- 15 Aurillac Lycée polyvalent privé de la communication Saint-Géraud **S**

Diplôme national des métiers d'art et du design mention matériaux

Créateur verrier

- ◆ 03 Yzeure Lycée polyvalent Jean Monnet **S**

Diplôme national des métiers d'art et du design mention mode

Textile, savoir-faire et prospective

- 15 Aurillac Lycée polyvalent privé de la communication Saint-Géraud **S**

Diplôme national des métiers d'art et du design mention numérique

Interactivité et spectacle

- 15 Aurillac Lycée polyvalent privé de la communication Saint-Géraud **S**

Web, interactivité, design d'interface

- ◆ 03 Yzeure Lycée polyvalent Jean Monnet **S**

Diplôme national des métiers d'art et du design mention objet

Design produit

- ◆ 03 Yzeure Lycée polyvalent Jean Monnet **S**

Formation post-bac

DN MADE

(Diplôme National Métiers d'Art et Design)

- Mention Numérique, spécialité Numérique, Interactivité et Spectacle
- Mention Mode, spécialité Textile, Savoir-faire et Prospective
- Mention Graphisme, spécialité Graphisme et Image

BTS Communication

Journée portes ouvertes

23 rue du Collège AURILLAC

Lycée St-Géraud

métiers d'art, design et communication

Samedi 8 février 2020 10h - 16h30

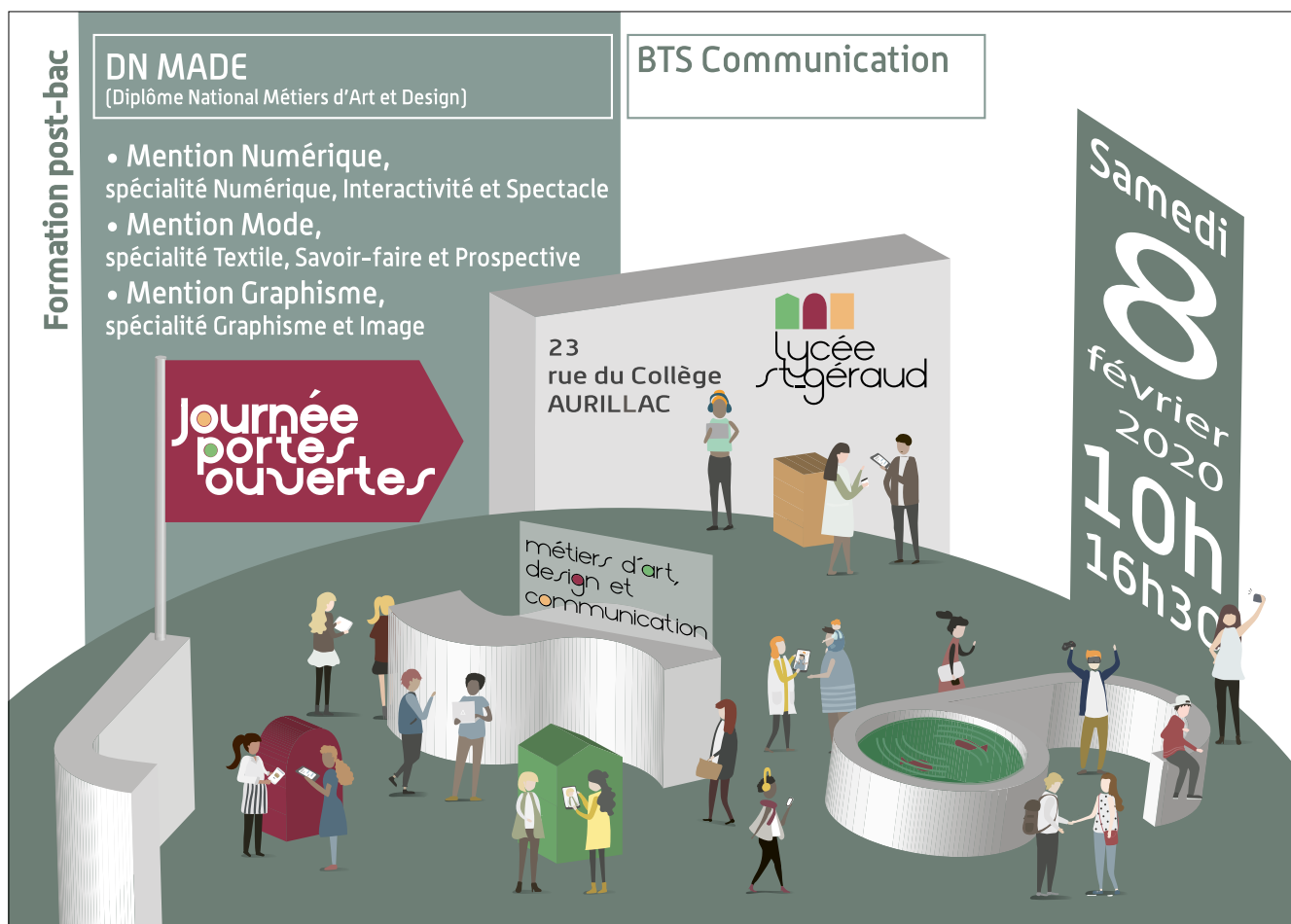

68 FILMS D'ANIMATION POUR DÉCOUVRIR LES MÉTIERS



À VOIR SUR
ONISEP TV
ET SUR
YOUTUBE

À RETROUVER SUR
www.onisep.fr/Les-metiers-animes
AVEC DES FICHES MÉTIERS



MINISTÈRE
DE L'ÉDUCATION
NATIONALE ET
DE LA JEUNESSE

MINISTÈRE
DE L'ENSEIGNEMENT SUPÉRIEUR,
DE LA RECHERCHE
ET DE L'INNOVATION



onisep

TOUTE L'INFO SUR LES MÉTIERS
ET LES FORMATIONS

DNA

Diplôme national d'art option art

◆ 63 Clermont-Ferrand ESACM **S**

Licence

Arts

◆ 63 Clermont-Ferrand UFR lettres, culture, sciences humaines Université Clermont Auvergne **S**

Parcours

- cultures et patrimoines - arts du spectacle
- cultures et patrimoines - métiers du livre et stratégies numériques
- cultures et patrimoines - tourisme

Métiers de la culture

Licence

Arts

◆ 63 Clermont-Ferrand UFR lettres, culture, sciences humaines Université Clermont Auvergne **S**

Parcours

- cultures et patrimoines - arts du spectacle
- cultures et patrimoines - métiers du livre et stratégies numériques
- cultures et patrimoines - tourisme

*BTS, DUT, licence...
Les diplômes du supérieur en vidéos
sur oniseptv.onisep.fr*



www.terminales2019-2020.fr

Le site pour aider les élèves de terminale

à préparer leur entrée dans l'enseignement supérieur



J'explore les possibles



Je découvre les formations
et les parcours



J'approfondis certaines filières
pour éclairer mes choix



Je souhaite
en parler



Je prépare
mon entrée dans la vie étudiante

Bâtiments Travaux publics

LES MOTS-CLÉS DU DOMAINE

Architecture, construction, charpente, agencement, génie civil, travaux publics, aménagement, urbanisme...

- ◆ Établissement **public**
- Établissement **privé sous contrat**
- ◆ Établissement **privé hors contrat**
- ▲ Établissement **privé reconnu**
- Établissement **consulaire**
(dépend d'une chambre de commerce et d'industrie ou d'une chambre de métiers)
- ▼ **CFA** (Centre de formation d'apprentis)
-
- S** Statut de l'étudiant « **Scolaire** »
(formation temps plein)
- A** Statut de l'étudiant « **Apprenti** »
(formation en apprentissage)
-
- EAD** Enseignement à distance
-

Les adresses sont en fin de guide p. 68.

Vous trouverez un index des formations page 75.

Les classes préparatoires aux grandes écoles se trouvent page 65.

BTS

Aménagement finition

- ▼ 15 Massiac BTP CFA Cantal **A**

Bâtiment

- ▼ 03 Bellerive-sur-Allier BTP CFA Allier **A**
- ◆ 63 Riom Lycée polyvalent Pierre-Joël Bonté
(CFA partenaire : CFA ENA) **S** ou **A**

Développement et réalisation bois

- ◆ 03 Cusset Lycée général et technologique Albert Londres (CFA partenaire : CFA ENA) **S** ou **A**

Électrotechnique

- ▼ 03 Bellerive-sur-Allier BTP CFA Allier **A**
- ◆ 03 Yzeure Lycée polyvalent Jean Monnet
(CFA partenaire : CFA ENA) **S** ou **A**
- ◆ 43 Le Puy-en-Velay Lycée polyvalent Charles et Adrien Dupuy **S**
- 63 Clermont-Ferrand Lycée général et technologique privé Godefroy de Bouillon **S**
- ◆ 63 Clermont-Ferrand Lycée polyvalent La Fayette
(CFA partenaires : CFA ENA et CFA des métiers de l'énergie) **S** ou **A**

Enveloppe des bâtiments : conception et réalisation

- ▼ 03 Bellerive-sur-Allier BTP CFA Allier **A**

Étude et réalisation d'agencement

- ◆ 03 Cusset Lycée général et technologique Albert Londres **S**

Fluides, énergies, domotique option A génie climatique et fluidique

- ▼ 63 Clermont-Ferrand BTP CFA Puy-de-Dôme **A**

Fluides, énergies, domotique option C domotique et bâtiments communicants

- ▼ 03 Bellerive-sur-Allier BTP CFA Allier **A**

Maintenance des matériels de construction et de manutention

- ◆ 03 Gannat Lycée professionnel Gustave Eiffel
(CFA partenaire : CFA ENA) **S** ou **A**

Systèmes constructifs bois et habitat

- ▼ 43 Bains BTP CFA Haute-Loire **A**
- ◆ 63 Riom Lycée polyvalent Pierre-Joël Bonté **S**

Travaux publics

- ◆ 63 Riom Lycée polyvalent Pierre-Joël Bonté **S**

BTSA

Développement, animation des territoires ruraux

- ◆ 03 Moulins LEGTA du Bourbonnais **S**
- ◆ 43 Yssingaux LEGTA George Sand **S**

DUT

Génie thermique et énergie

- ◆ 03 Montluçon IUT d'Allier **S**

Licence

Géographie et aménagement

- ◆ 63 Clermont-Ferrand UFR lettres, culture, sciences humaines Université Clermont Auvergne **S**

Sciences pour l'ingénieur

- ◆ 63 Aubière EUPI Université Clermont Auvergne **S**
- Parcours
- électronique, électrotechnique et automatique
 - mécanique
 - mécatronique
 - physique et technologie des rayonnements pour l'industrie et la physique médicale

Diplôme des écoles d'architecture

Diplôme d'études en architecture (grade de licence)

- ◆ 63 Clermont-Ferrand ENSACF, 3 ans **S**

Autres formations

↘ Recrutement bac

FCIL Pratiquer le BIM dans les métiers du bâtiment et des travaux publics

- ◆ 63 Riom Lycée polyvalent Pierre-Joël Bonté, 1 an **S**

▼ MC Peinture décoration

- ▼ 63 Clermont-Ferrand BTP CFA Puy-de-Dôme, 1 an **A**



BTS, DUT, licence...
Les diplômes du supérieur en vidéos
sur onisep.onisep.fr

EAF ALTERNANCE

ECOLE SUPERIEURE DE COMMERCE

DE BAC +2 A BAC +5

BTS

MCO - NDRC - COM - SIO

BACHELOR

**MARKETING
MANAGEMENT
SECURITE INFORMATIQUE**

MASTERE PRO 1

**MARKETING COM WEB
MANAGEMENT BUSINESS UNIT**

MASTERE PRO 2

**STRATEGIES COM WEB
PERFORMANCE COMMERCIALE**

**9 RUE GILBERT ROMME
63000 CLERMONT-FERRAND
TÉL. : 04 73 28 58 50**

**PORTES
OUVERTES**

**SAMEDI 8 FEVRIER
& SAMEDI 28 MARS
DE 9H A 13H**



Commerce Gestion Économie Management

LES MOTS-CLÉS DU DOMAINE

Administration des entreprises et des organisations, économie, gestion, management, ressources humaines, secrétariat, finance, comptabilité, commerce, technico-commercial, marketing, vente, banque, assurance, immobilier...

- ◆ Établissement **public**
- Établissement **privé sous contrat**
- ❖ Établissement **privé hors contrat**
- ▲ Établissement **privé reconnu**
- Établissement **consulaire**
(dépend d'une chambre de commerce et d'industrie ou d'une chambre de métiers)
- ▼ **CFA** (Centre de formation d'apprentis)
- S Statut de l'étudiant « **Scolaire** »
(formation temps plein)
- A Statut de l'étudiant « **Apprenti** »
(formation en apprentissage)
- EAD Enseignement à distance

Les adresses sont en fin de guide p. 68.

Vous trouverez un index des formations page 75.

Les classes préparatoires aux grandes écoles se trouvent page 65.

BTS

Assurance

- ◆ 63 Clermont-Ferrand Lycée général et technologique Ambroise Brugière S

Banque, conseiller de clientèle (particuliers)

- ◆ 43 Le Puy-en-Velay Lycée général et technologique Simone Weil S
- 63 Clermont-Ferrand CCI Formation Puy-de-Dôme (CFA partenaire : CFA des métiers de la finance et de la banque) A
- ◆ 63 Clermont-Ferrand Lycée général et technologique Ambroise Brugière S

Commerce international (diplôme à référentiel commun européen)

- ◆ 63 Clermont-Ferrand Lycée général et technologique Ambroise Brugière S

Comptabilité et gestion

- ◆ 03 Montluçon Lycée polyvalent Paul Constans S
- ◆ 03 Yzeure Lycée polyvalent Jean Monnet S
- ◆ 15 Aurillac Lycée polyvalent Monnet-Mermoz (CFA partenaire : CFA ENA) A
- ◆ 43 Le Puy-en-Velay Lycée général et technologique Simone Weil S
- 63 Clermont-Ferrand Lycée général et technologique privé Godefroy de Bouillon S
- ◆ 63 Clermont-Ferrand Lycée général et technologique Sidoine Apollinaire S

Gestion de la PME

- ◆ 03 Montluçon Lycée polyvalent Paul Constans S
- 03 Moulins Lycée technologique privé Anna Rodier S
- ▼ 15 Aurillac Institut de formation professionnelle et permanente (IFPP) A
- ◆ 15 Saint-Flour Lycée polyvalent de Haute Auvergne S
- 43 Le Puy-en-Velay Lycée polyvalent privé Anne-Marie Martel S
- 63 Clermont-Ferrand Lycée général et technologique privé Saint-Alyre S
- ◆ 63 Riom Lycée général et technologique Claude et Pierre Virlogeux (CFA partenaire : CFA ENA) S ou A

Management commercial opérationnel

- ▼ 03 Avermes IFI 03 A
- 03 Vichy Lycée privé d'enseignement supérieur de Vichy S
- ◆ 03 Yzeure Lycée polyvalent Jean Monnet S
- ◆ 15 Aurillac Lycée polyvalent Monnet-Mermoz S
- ▼ 43 Le Chambon-sur-Lignon CFA métiers du sport (CFA partenaire : CFA métiers du sport) A
- 43 Le Puy-en-Velay Lycée polyvalent privé Anne-Marie Martel S
- ▼ 63 Clermont-Ferrand IDM A
- ◆ 63 Clermont-Ferrand Lycée général et technologique Ambroise Brugière S
- 63 Clermont-Ferrand Lycée général et technologique privé Saint-Alyre S
- ◆ 63 Clermont-Ferrand Lycée général et technologique Sidoine Apollinaire S

Métiers de l'esthétique-cosmétique-parfumerie option A : management

- 03 Vichy Lycée privé d'enseignement supérieur de Vichy S
- ▼ 63 Clermont-Ferrand IDM A
- ◆ 63 Clermont-Ferrand Lycée professionnel Marie Curie S

Métiers de l'esthétique-cosmétique-parfumerie option B : formation-marques

- 03 Vichy Lycée privé d'enseignement supérieur de Vichy S
- ◆ 63 Clermont-Ferrand Lycée professionnel Marie Curie S

Négociation et digitalisation de la relation client

- ▼ 03 Avermes IFI 03 A
- ◆ 03 Cusset Lycée général et technologique Albert Londres S
- ◆ 43 Le Puy-en-Velay Lycée général et technologique Simone Weil S
- ▼ 63 Clermont-Ferrand IDM A
- 63 Clermont-Ferrand Lycée général et technologique privé Godefroy de Bouillon S
- ◆ 63 Issoire Lycée général et technologique Murat S
- ◆ 63 Thiers Lycée général et technologique Montdory S

Opticien lunetier

- ◆ 03 Cusset Lycée polyvalent Valéry Larbaud (CFA partenaire : CFA ENA) S ou A
- 43 Yssingeaux Lycée général et technologique privé Saint-Gabriel S

Professions immobilières

- ▼ 15 Aurillac Institut de formation professionnelle et permanente (IFPP) A
- ◆ 63 Clermont-Ferrand Lycée général et technologique Sidoine Apollinaire S

Support à l'action managériale

- ◆ 03 Cusset Lycée général et technologique Albert Londres S
- 03 Vichy Lycée privé d'enseignement supérieur de Vichy S (transformation possible en BTS Commerce international)
- 63 Clermont-Ferrand Lycée général et technologique privé Saint-Alyre S
- ◆ 63 Clermont-Ferrand Lycée général et technologique Sidoine Apollinaire S

Technico-commercial

Commercialisation de biens et services industriels

- ◆ 03 Montluçon Lycée polyvalent Paul Constans S
- ◆ 43 Monistrol-sur-Loire Lycée général et technologique Léonard de Vinci (CFA partenaire : CFA ENA) S ou A
- ▼ 63 Cournon-d'Auvergne CFAI (CFA partenaire : CFAI d'Auvergne) A

Équipements et systèmes

- 63 Issoire Lycée général et technologique privé Sévigné Saint-Louis S

Habillement et ameublement

- ◆ 63 Riom Lycée professionnel Marie Laurencin (CFA partenaire : CFA ENA) A



L'ALTERNANCE

ET VOUS ? VOUS FAITES QUOI APRÈS LE BAC ?

LE CHOIX DE L'ALTERNANCE : PAS DE FRAIS DE FORMATION · UN SALAIRE TOUS LES MOIS · 95% D'EMPLOYABILITÉ DANS LES 3 MOIS À L'ISSUE DE LA FORMATION



COMMERCE

MARKETING & DIGITAL

IMMOBILIER

RH & PAYE

COMPTABILITÉ & GESTION

INFORMATIQUE

Les formations après le BAC

- BTS Management Commercial Opérationnel
- BTS Négociation et Digitalisation de la Relation Client
- BTS Communication
- BTS Gestion de la PME
- BTS Support à l'Action Managériale
- BTS Comptabilité et Gestion
- BTS Services Informatiques aux Organisations
- BACHELOR Marketing :
 - › Communication et Événementiel
 - › Affaires Internationales
 - › Management du Web
 - › Grande Distribution
- BACHELOR Immobilier
- BACHELOR Gestion Administrative et RH
- BACHELOR Informatique

HORS PARCOURSUP
Admission à tout moment auprès des écoles

Nous vous aidons à décrocher votre alternance

- › Un suivi personnalisé en continu avec un conseiller
- › Des coachings en recherche d'entreprises avec des experts
- › Mise en relation avec des recruteurs



Accès offert dès l'admission
Offres d'emploi en alternance & contacts entreprises



Accès offert dès l'admission
Dernières versions des logiciels Word, Excel, Power Point...

Ne ratez aucun événement, abonnez-vous !



PORTES OUVERTES

MERCREDI 11 DÉCEMBRE 2019

16H00 > 20H00

Visite de l'école
Rencontre avec les étudiants et les formateurs
Infos : formations & alternance

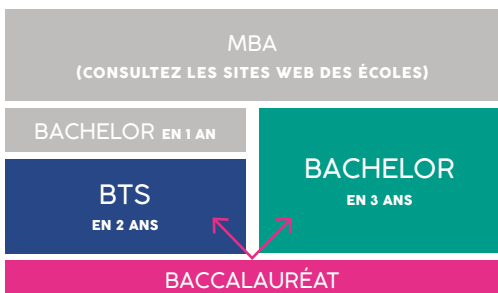

www.escauvergne.com

www.groupeformationsystemes.com

BTSA

Analyse, conduite et stratégie de l'entreprise agricole

- 03 Saligny-sur-Roudon MFREO (CFA partenaire : CFA régional des MFR d'Auvergne-Rhône-Alpes) (ouverture de promotion les années paires, en alternance avec le lycée du Bourbonnais de Moulins) **A**
- ◆ 15 Aurillac ENILV **S**
- 15 Saint-Flour MFREO **S**
- ▼ 43 Fontannes Centre de formation professionnelle et de promotion agricole de Brioude Bonnefont (CFA partenaire : CFA agricole des territoires d'Auvergne) **A**
- 43 Vals-près-le-Puy ISVT (CFA partenaire : CREAP) **A**
- ◆ 63 Lempdes Eduter-CNPR **EAD**
- ◆ 63 Lempdes LEGTA Louis Pasteur **S**

Technico-commercial

Animaux d'élevage et de compagnie

- ◆ 63 Pontaumur Lycée professionnel agricole des Combrailles - Site de Pontaumur (1^{re} année : site de Pontaumur, 2^e année : site de Saint-Gervais-d'Auvergne) **S**

Produits alimentaires et boissons

- ◆ 15 Saint-Flour Lycée professionnel agricole Louis Mallet (en partenariat avec le lycée polyvalent de Haute Auvergne Saint-Flour) **S**

Produits de la filière forêt bois

- 03 Le Mayet-de-Montagne Lycée d'enseignement agricole et forestier privé Claude Mercier **S**

DUT

Gestion des entreprises et des administrations option gestion comptable et financière

- ◆ 15 Aurillac IUT de Clermont-Ferrand - Antenne d'Aurillac **S**
- ◆ 63 Aubière IUT de Clermont-Ferrand **S**

Gestion des entreprises et des administrations option gestion des ressources humaines

- ◆ 15 Aurillac IUT de Clermont-Ferrand - Antenne d'Aurillac **S**

Gestion des entreprises et des administrations option gestion et management des organisations

- ◆ 15 Aurillac IUT de Clermont-Ferrand - Antenne d'Aurillac **S**
- ◆ 63 Aubière IUT de Clermont-Ferrand **S**

Techniques de commercialisation

- ◆ 03 Montluçon IUT d'Allier **S**
- ◆ 03 Moulins IUT d'Allier - Antenne de Moulins **S**

Filière expertise comptable

Diplôme de comptabilité et de gestion

- 43 Brives-Charensac Lycée général et technologique privé La Chartreuse Paradis (CFA partenaire : CFA FormaSup Auvergne) **A** ou **S**
- 63 Clermont-Ferrand Lycée général et technologique privé Godefroy de Bouillon **S**
- ◆ 63 Clermont-Ferrand Lycée général et technologique Sidoine Apollinaire **S**

Licence

Administration économique et sociale

- ◆ 63 Clermont-Ferrand École de droit Université Clermont Auvergne **S**
- Parcours
- administration économique et sociale (L3)
 - métiers de l'immobilier (L3)

Économie

- ◆ 63 Clermont-Ferrand École d'économie Université Clermont Auvergne **S**
- Parcours
- analyse et politique économique (L3)
 - économie du développement (L3)
 - langues vivantes (L3)

Gestion

- ◆ 63 Clermont-Ferrand EUM-IAE Université Clermont Auvergne **S**
- Parcours
- business administration (L3)
 - comptabilité-finance (L3)
 - comptabilité-finance et langues vivantes (L3)
 - management (L3)
 - management et langues vivantes (L3)

Autres formations

↘ Recrutement bac

Certificat de secrétaire médical/e et médico-social/e

- 03 Moulins IRFSS Auvergne-Rhône-Alpes-Croix-Rouge française - École de santé, 1 an **S**

Diplôme en management international (programme Bachelor in International Management)

- Certification : niveau 6 (bac + 3 et 4)
- ▲ 63 Clermont-Ferrand ESC Clermont Business School (CFA partenaire : CFA FormaSup Auvergne), 3 ans **S** ou **A**

MC Vendeur-conseil en produits techniques pour l'habitat

- ▼ 03 Avermes IFI 03, 1 an **A**

Responsable opérationnel d'activité

- Certification : niveau 6 (bac + 3 et 4)
- 03 Montluçon IFAG (CFA partenaire : CFA FormaSup Auvergne), 3 ans **S** ou **A**

Titre professionnel Gestionnaire de paie

- ◆ 15 Mauriac Lycée polyvalent (CFA partenaire : CFA ENA) **A**



APRES BAC

ESCO **WESFORD**
NOS PLUS **BELLES ANNÉES**



Une école au cœur de la ville,
une équipe attentive et
un BDE dynamique



Des diplômes
et titres
reconnus par l'Etat



Une équipe enseignante
composée de professeurs et de
professionnels d'entreprise



3 types de contrats : Contrat Classique
Contrat de professionnalisation
Contrat d'apprentissage

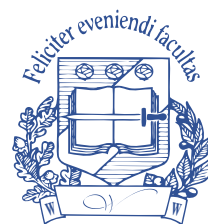

Votre parcours après BAC
dans une Grande Ecole de Commerce
à Clermont-Ferrand

Épanouissement & Réussite

Bachelor [BAC+3 en 3 ans]

6 Spécialités / 6 Métiers

Bachelor en 3 années avec une formation Business International et un semestre à l'international

- Bachelor Digital Marketing et E-communication
- Bachelor Développement et Management commercial
- Bachelor Ressources Humaines, E-GRH et Gestion sociale
- Bachelor Chargé(e) de Projets événementiels, touristiques et sportifs
- Bachelor Comptabilité et Gestion financière, contrôle de gestion
- Bachelor Achats, Logistique, Gestion de plateformes E-Services

BTS [BAC+2 en 2 ans]

5 Spécialités / 5 Métiers

BTS, avec possibilité de faire une troisième année Bachelor spécialisée

- BTS MCO Management Commercial Opérationnel (ex BTS MUC)
- BTS Communication
- BTS Gestion de la PME [ex AG PME-PMI]
- BTS Comptabilité Gestion (poursuite possible en DCG)
- BTS Négociation et Digitalisation de la Relation Client

Droit Science politique Sécurité

LES MOTS-CLÉS DU DOMAINE

Carrières juridiques, droit, administration publique, administration territoriale, sciences politiques, métiers du notariat, sécurité, armée, défense...

- ◆ Établissement **public**
- Établissement **privé sous contrat**
- ❖ Établissement **privé hors contrat**
- ▲ Établissement **privé reconnu**
- Établissement **consulaire**
(dépend d'une chambre de commerce et d'industrie ou d'une chambre de métiers)
- ▼ **CFA** (Centre de formation d'apprentis)
- S** Statut de l'étudiant « **Scolaire** »
(formation temps plein)
- A** Statut de l'étudiant « **Apprenti** »
(formation en apprentissage)
- EAD** Enseignement à distance

Les adresses sont en fin de guide p. 68.

Vous trouverez un index des formations page 75.

Les classes préparatoires aux grandes écoles se trouvent page 65

Capacité en droit

Capacité en droit

- ◆ 63 Clermont-Ferrand École de droit
Université Clermont Auvergne **S**

BTS

Assurance

- ◆ 63 Clermont-Ferrand Lycée général et technologique Ambroise Brugière **S**

Notariat

- ◆ 03 Cusset Lycée général et technologique Albert Londres **S**
- 43 Yssingeaux Lycée général et technologique privé Saint-Gabriel (CFA partenaire : CREAP) **S** ou **A**
- ▲ 63 Clermont-Ferrand INFN **S**

Professions immobilières

- ▼ 15 Aurillac Institut de formation professionnelle et permanente (IFPP) **A**
- ◆ 63 Clermont-Ferrand Lycée général et technologique Sidoine Apollinaire **S**

Licence

Administration économique et sociale

- ◆ 63 Clermont-Ferrand École de droit
Université Clermont Auvergne **S**

Parcours

- administration économique et sociale (L3)
- métiers de l'immobilier (L3)

Droit

- ◆ 63 Clermont-Ferrand École de droit
Université Clermont Auvergne **S**

Parcours

- assistant juridique (L3)
- droit privé (L3)
- droit public (L3)
- métiers de l'immobilier (L3)
- science politique (L3)

Histoire

- ◆ 63 Clermont-Ferrand UFR lettres, culture, sciences humaines Université Clermont Auvergne **S**

Autres formations

Armées - Armée de l'Air

63 Clermont-Ferrand Centre d'information et de recrutement des forces armées

Armées - Armée de Terre

03 Moulins Centre d'information et de recrutement des forces armées

63 Clermont-Ferrand Centre d'information et de recrutement des forces armées

Armées - Marine nationale

63 Clermont-Ferrand Centre d'information et de recrutement des forces armées

Gendarmerie nationale

63 Clermont-Ferrand Centre d'information et de recrutement de la gendarmerie nationale

Police nationale

63 Clermont-Ferrand Bureau central du recrutement de la police nationale

Sapeur-pompier

03 Yzeure SDIS 03

15 Aurillac SDIS 15

43 Le Puy-en-Velay SDIS 43

63 Clermont-Ferrand SDIS 63



à commander sur librairie.onisep.fr



à commander sur librairie.onisep.fr



à commander sur librairie.onisep.fr

BTS, DUT, licence...
Les diplômés du supérieur en vidéos
sur onisep.tv.onisep.fr

POURQUOI ALLER AUX SALONS ET FORUMS DE L'ORIENTATION ?

QUELS PÔLES OU STANDS VISITER ?

QUELLES INFORMATIONS TROUVER ?

QUELLES QUESTIONS POSER ?

QUE FAIRE AVANT, PENDANT ET APRÈS LE FORUM ?
Des activités pour vous aider

MIEUX SE CONNAÎTRE

Des informations et des conseils pour organiser vos visites sur les salons... et en tirer profit !

> kitpedagogique.onisep.fr/forum-orientation

ufcv

bafa.ufcv.fr
Suivez-nous sur Génération Bafa!

PASSE TON Bafa!

DEVIENS ANIMATEUR

Une formation courte accessible dès 17 ans !

- # Un job rémunéré
- # Un engagement citoyen
- # Une première prise de responsabilités

Ufcv Auvergne
11 rue Montlosier 63000 Clermont-Ferrand
Tél. 04 73 74 45 60 • auvergne@ufcv.fr

www.onisep.fr/parents

Pour vous aider à accompagner la scolarité de vos enfants

Mon enfant est en CM2

Mon enfant est au collège

Mon enfant est au lycée

Mon enfant est apprenti

Mon enfant est étudiant

Enseignement Formation

LES MOTS-CLÉS DU DOMAINE

Enseignement, éducation, formation...

- ◆ Établissement **public**
- Établissement **privé sous contrat**
- ❖ Établissement **privé hors contrat**
- ▲ Établissement **privé reconnu**
- Établissement **consulaire**
(dépend d'une chambre de commerce et d'industrie ou d'une chambre de métiers)
- ▼ **CFA** (Centre de formation d'apprentis)
- S Statut de l'étudiant « **Scolaire** »
(formation temps plein)
- A Statut de l'étudiant « **Apprenti** »
(formation en apprentissage)
- EAD Enseignement à distance

Les adresses sont en fin de guide p. 68.

Vous trouverez un index des formations page 75.

Les classes préparatoires aux grandes écoles se trouvent page 65.

Les enseignants sont recrutés au niveau master, et formés dans les INSPÉ (Institut supérieur du professorat et de l'éducation). Certaines universités ont mis en place en licence des unités d'enseignement de préprofessionnalisation pour préparer les concours et tester sa motivation.
Infos : www.education.gouv.fr

Autre formation

↳ Recrutement bac + 3

Master Métiers de l'enseignement, de l'éducation et de la formation (MEEF)

mention enseigner dans le 1^{er} degré

- ◆ **03 Moulins** Institut supérieur du professorat et de l'éducation Clermont-Auvergne (site)

Parcours

- entrée dans le métier

- ◆ **15 Aurillac** Institut supérieur du professorat et de l'éducation Clermont-Auvergne (site) (M2 uniquement)

Parcours

- entrée dans le métier

- ◆ **43 Le Puy-en-Velay** Institut supérieur du professorat et de l'éducation Clermont-Auvergne (site)

Parcours

- entrée dans le métier

- ◆ **63 Chamalières** Institut supérieur du professorat et de l'éducation Clermont-Auvergne

Parcours

- entrée dans le métier

- **63 Clermont-Ferrand** ISFEC Auvergne (en partenariat avec l'Institut catholique de Lyon)

mention enseigner dans le 2nd degré

- ◆ **63 Chamalières** Institut supérieur du professorat et de l'éducation Clermont-Auvergne

Parcours

- allemand
- anglais
- développement professionnel
- disciplines rares
- économie gestion
- éducation physique et sportive
- espagnol
- histoire et géographie
- lettres anglais
- lettres classiques
- lettres histoire
- lettres modernes
- mathématiques
- maths sciences
- physique chimie
- professeur documentaliste
- sciences de la vie et de la Terre
- sciences de l'ingénieur
- **63 Clermont-Ferrand** ISFEC Auvergne (en partenariat avec l'Institut catholique de Lyon, M2 uniquement)

mention encadrement éducatif

- ◆ **63 Chamalières** Institut supérieur du professorat et de l'éducation Clermont-Auvergne

Parcours

- conseiller principal d'éducation

mention pratiques et ingénierie de la formation

- ◆ **63 Chamalières** Institut supérieur du professorat et de l'éducation Clermont-Auvergne

Parcours

- territoires et pilotages des systèmes éducatifs



BTS, DUT, licence...
Les diplômes du supérieur en vidéos
sur onisep.tv.onisep.fr



© Marc Jesse - UIMM

Formez-vous aux métiers de l'Industrie à Clermont et à Montluçon !

► FORMATIONS EN APPRENTISSAGE

BTS Assistance Technique d'Ingénieur (ATI), Conception des Processus de Réalisation de Produits (CPRP), Conception Réalisation de Systèmes Automatiques (CRSA), Conception et Réalisation en Chaudronnerie Industrielle (CRCI), Électrotechnique, Maintenance des Systèmes de Production (MS), Systèmes Numériques (SN) option Informatique et Réseaux, Technico-Commercial (TC) option Biens & Services industriels
Mention Complémentaire Soudure de niveau IV + **Titres professionnels** en Maintenance et Chaudronnerie

► CONTRATS DE PROFESSIONNALISATION

BTS MCO et NDRC, **BACHELORS UIMM** Intégration des Procédés et Maintenance Avancée, + de **150 CQPM** Techniques et Industriels : Technicien Méthodes, Santé Sécurité Environnement, Technico-Commercial, etc.

► INGÉNIEUR PAR APPRENTISSAGE OU FORMATION CONTINUE

Mécanique et Génie Industriel avec SIGMA Clermont
Génie des Systèmes de Production avec POLYTECH Clermont

NOS ATOUTS :

- + de 300 contrats par an en alternance du CAP à Ingénieur proposés par les entreprises d'Auvergne
- Formations GRATUITES (pas de frais d'inscription) et contrats de travail RÉMUNÉRÉS
- Accompagnement PERSONNALISÉ dans la recherche d'entreprise et la préparation aux entretiens

Venez nous rencontrer lors de nos
Portes Ouvertes 2020 :

12 février,
03 et 04 avril,
03 juin et 23 septembre

Industrie

LES MOTS-CLÉS DU DOMAINE

Électronique, électrotechnique, automatismes, télécommunications, informatique, industries graphiques, mécanique, microtechnique, automobile-engins, aéronautique, matériaux, bois, métaux, plasturgie, organisation de production, hygiène, sécurité d'entreprise, qualité, maintenance...

- ◆ Établissement **public**
- Établissement **privé sous contrat**
- ❖ Établissement **privé hors contrat**
- ▲ Établissement **privé reconnu**
- Établissement **consulaire**
(dépend d'une chambre de commerce et d'industrie ou d'une chambre de métiers)
- ▼ **CFA** (Centre de formation d'apprentis)
- S** Statut de l'étudiant « **Scolaire** »
(formation temps plein)
- A** Statut de l'étudiant « **Apprenti** »
(formation en apprentissage)
- EAD** Enseignement à distance

Les adresses sont en fin de guide p. 68.

Vous trouverez un index des formations page 75.

Les classes préparatoires aux grandes écoles se trouvent page 65.

Électronique Électrotechnique Automatique Télécoms Informatique

Mise à niveau

Préparation aux études scientifiques

- ◆ 63 Aubière EUPI **S**

BTS

Aéronautique

- ◆ 63 Clermont-Ferrand Lycée professionnel Roger Claustres (CFA partenaire : CFA ENA) **S** ou **A**

Conception et réalisation de systèmes automatiques

- ◆ 15 Aurillac Lycée polyvalent Monnet-Mermoz **S**
- ◆ 63 Clermont-Ferrand Lycée polyvalent La Fayette (CFA partenaire : CFA ENA) **A**
- ▼ 63 Cournon-d'Auvergne CFAI (CFA partenaire : CFAI d'Auvergne) **A**
- ◆ 63 Thiers Lycée général et technologique Jean Zay (CFA partenaire : CFA ENA) **S** ou **A**

Contrôle industriel et régulation automatique

- ◆ 63 Clermont-Ferrand Lycée polyvalent La Fayette (CFA partenaire : CFA ENA) **S** ou **A**

Électrotechnique

- ▼ 03 Bellerive-sur-Allier BTP CFA Allier **A**
- ◆ 03 Yzeure Lycée polyvalent Jean Monnet (CFA partenaire : CFA ENA) **S** ou **A**
- ◆ 43 Le Puy-en-Velay Lycée polyvalent Charles et Adrien Dupuy **S**
- 63 Clermont-Ferrand Lycée général et technologique privé Godefroy de Bouillon **S**
- ◆ 63 Clermont-Ferrand Lycée polyvalent La Fayette (CFA partenaires : CFA ENA et le CFA des métiers de l'énergie) **S** ou **A**

Fluides, énergies, domotique option A génie climatique et fluidique

- ▼ 63 Clermont-Ferrand BTP CFA Puy-de-Dôme **A**

Fluides, énergies, domotique option C domotique et bâtiments communicants

- ▼ 03 Bellerive-sur-Allier BTP CFA Allier **A**

Maintenance des systèmes option A systèmes de production

- ▼ 03 Désertines CFAI (CFA partenaire : CFAI d'Auvergne) **A**
- ◆ 43 Yssingaux Lycée polyvalent Emmanuel Chabrier (CFA partenaire : CFAI d'Auvergne) **S** ou **A**
- ❖ 63 Clermont-Ferrand Hall32 (CFA partenaire : CFA Hall32) **A**
- ◆ 63 Clermont-Ferrand Lycée polyvalent La Fayette (CFA partenaires : CFA ENA et CFAI d'Auvergne) **S** ou **A**

Maintenance des systèmes option B systèmes énergétiques et fluidiques

- ◆ 63 Riom Lycée polyvalent Pierre-Joël Bonté (CFA partenaire : CFA ENA) **S** ou **A**

Services informatiques aux organisations option A solutions d'infrastructure, systèmes et réseaux

- ◆ 03 Cusset Lycée général et technologique Albert Londres (CFA partenaire : CFA ENA) **S** ou **A** (possible en 2^e année)
- ◆ 15 Aurillac Lycée polyvalent Monnet-Mermoz **S**
- 43 Brives-Charensac Lycée général et technologique privé La Chartreuse Paradis **S**
- 63 Clermont-Ferrand Lycée général et technologique privé Godefroy de Bouillon **S**
- ◆ 63 Clermont-Ferrand Lycée général et technologique Sidoine Apollinaire **S**

Services informatiques aux organisations option B solutions logicielles et applications métiers

- ◆ 03 Cusset Lycée général et technologique Albert Londres **S**
- ▼ 15 Aurillac Institut de formation professionnelle et permanente (IFPP) **A**
- ◆ 15 Aurillac Lycée polyvalent Monnet-Mermoz **S**
- 43 Brives-Charensac Lycée général et technologique privé La Chartreuse Paradis **S**
- 63 Clermont-Ferrand Lycée général et technologique privé Godefroy de Bouillon **S**
- ◆ 63 Clermont-Ferrand Lycée général et technologique Sidoine Apollinaire **S**

Systèmes numériques option A informatique et réseaux

- ◆ 15 Aurillac Lycée polyvalent Monnet-Mermoz **S**
- ▼ 63 Cournon-d'Auvergne CFAI (CFA partenaire : CFAI d'Auvergne) **A**
- ◆ 63 Clermont-Ferrand Lycée polyvalent La Fayette (CFA partenaire : CFA ENA) **S** ou **A** (sous réserve d'ouverture)

Systèmes numériques option B électronique et communications

- ◆ 03 Montluçon Lycée polyvalent Paul Constans **S**
- ◆ 63 Clermont-Ferrand Lycée polyvalent La Fayette (CFA partenaire : CFA ENA) **S** ou **A**

DUT

Génie biologique option bio-informatique (expérimental)

- ◆ 15 Aurillac IUT de Clermont-Ferrand - Antenne d'Aurillac **S**

Génie électrique et informatique industrielle

- ◆ 03 Montluçon IUT d'Allier (CFA partenaire : CFA FormaSup Auvergne) **S** ou **A**

Génie industriel et maintenance

- ◆ 63 Aubière IUT de Clermont-Ferrand **S**

Informatique

- ◆ 63 Aubière IUT de Clermont-Ferrand **S**

Informatique orientation informatique graphique

- ◆ 43 Le Puy-en-Velay IUT de Clermont-Ferrand - Antenne du Puy-en-Velay **S**

Mesures physiques

- ◆ 63 Aubière IUT de Clermont-Ferrand **S**

Métiers du multimédia et de l'Internet

- ◆ 03 Vichy IUT d'Allier - Antenne de Vichy **S**
- ◆ 43 Le Puy-en-Velay IUT de Clermont-Ferrand - Antenne du Puy-en-Velay **S**

Réseaux et télécommunications

- ◆ 63 Aubière IUT de Clermont-Ferrand **S**

Statistique et informatique décisionnelle orientation sécurité

- ◆ 15 Aurillac IUT de Clermont-Ferrand - Antenne d'Aurillac (CFA partenaire : CFA FormaSup Auvergne) **S** ou **A**

Licence

Informatique

- ◆ 63 Aubière IIA Université Clermont Auvergne **S**

Mathématiques et informatique appliquées aux sciences humaines et sociales

- ◆ 63 Aubière UFR mathématiques Université Clermont Auvergne **S**

Sciences pour l'ingénieur

- ◆ 63 Aubière EUPI Université Clermont Auvergne **S**
- Parcours
- électronique, électrotechnique et automatique
 - mécanique
 - mécatronique
 - physique et technologie des rayonnements pour l'industrie et la physique médicale

Autres formations

↳ Recrutement bac

Prep'ISIMA

Certificat d'école

- ◆ 63 Aubière IIA-ISIMA, 2 ans **S**

Industries graphiques

BTS

Études de réalisation d'un projet de communication option A : études de réalisation de produits plurimédia

- ◆ 63 Clermont-Ferrand Lycée polyvalent La Fayette (CFA partenaire : CFA ENA) **S** ou **A**

Études de réalisation d'un projet de communication option B : études de réalisation de produits imprimés

- ◆ 63 Clermont-Ferrand Lycée polyvalent La Fayette (CFA partenaire : CFA ENA) **S** ou **A**

Mécanique Maintenance Productive Matériaux

BTMS

Ébéniste

- ▼ 43 Bains IFP 43, 2 ans **A**

- mention conception de mobilier contemporain
- mention restauration

BTS

Aéronautique

- ◆ 63 Clermont-Ferrand Lycée professionnel Roger Claustres (CFA partenaire : CFA ENA) **S** ou **A**

Assistance technique d'ingénieur

- ◆ 03 Cusset Lycée général et technologique Albert Londres **S**
- ▼ 03 Désertines CFAI (CFA partenaire : CFAI d'Auvergne) **A**

Conception des processus de réalisation de produits option A production unitaire

- ▼ 03 Désertines CFAI (CFA partenaire : CFAI d'Auvergne) **A**
- ◆ 03 Montluçon Lycée polyvalent Paul Constans **S**
- ❖ 63 Clermont-Ferrand Hall32 (CFA partenaire : CFA Hall32) **A**
- ◆ 63 Clermont-Ferrand Lycée professionnel Roger Claustres (CFA partenaires : CFA ENA et CFAI d'Auvergne) **S** ou **A**

Conception des processus de réalisation de produits option B production sérielle

- ▼ 03 Désertines CFAI (CFA partenaire : CFAI d'Auvergne) **A**
- ◆ 03 Montluçon Lycée polyvalent Paul Constans **S**
- ◆ 43 Le Puy-en-Velay Lycée polyvalent Charles et Adrien Dupuy **S**
- ❖ 63 Clermont-Ferrand Hall32 (CFA partenaire : CFA Hall32) **A**
- ◆ 63 Clermont-Ferrand Lycée professionnel Roger Claustres (CFA partenaires : CFA ENA et CFAI d'Auvergne) **S** ou **A**

Conception des produits industriels

- ◆ 43 Le Puy-en-Velay Lycée polyvalent Charles et Adrien Dupuy **S**
- ❖ 63 Clermont-Ferrand Hall32 (CFA partenaire : CFA Hall32) **A**
- 63 Clermont-Ferrand Lycée général et technologique privé Godefroy de Bouillon **S**
- ◆ 63 Clermont-Ferrand Lycée professionnel Roger Claustres **S**
- ◆ 63 Thiers Lycée général et technologique Jean Zay **S**

Conception et réalisation de systèmes automatiques

- ◆ 15 Aurillac Lycée polyvalent Monnet-Mermoz **S**
- ◆ 63 Clermont-Ferrand Lycée polyvalent La Fayette (CFA partenaire : CFA ENA) **A**
- ▼ 63 Cournon-d'Auvergne CFAI (CFA partenaire : CFAI d'Auvergne) **A**
- ◆ 63 Thiers Lycée général et technologique Jean Zay (CFA partenaire : CFA ENA) **S** ou **A**

Conception et réalisation en chaudronnerie industrielle

- ◆ 03 Montluçon Lycée polyvalent Paul Constans (CFA partenaires : CFA ENA et CFAI d'Auvergne) **S** ou **A**
- ▼ 63 Cournon-d'Auvergne CFAI (CFA partenaire : CFAI d'Auvergne) **A**
- ◆ 63 Issoire Lycée professionnel Henri Sainte-Claire Deville **S**

Contrôle industriel et régulation automatique

- ◆ 63 Clermont-Ferrand Lycée polyvalent La Fayette (CFA partenaire : CFA ENA) **S** ou **A**

Développement et réalisation bois

- ◆ 03 Cusset Lycée général et technologique Albert Londres (CFA partenaire : CFA ENA) **S** ou **A**

Europlastics et composites option conception outillage

- ◆ 63 Thiers Lycée général et technologique Jean Zay (CFA partenaire : CIRFAP) **S** ou **A**

Europlastics et composites option pilotage et optimisation de la production

- 43 Monistrol-sur-Loire Lycée général et technologique privé Notre-Dame du Château (CFA partenaire : CIRFAP) **A**
- ◆ 63 Thiers Lycée général et technologique Jean Zay (CFA partenaire : CIRFAP) **S** ou **A**

Maintenance des matériels de construction et de manutention

- ◆ 03 Gannat Lycée professionnel Gustave Eiffel (CFA partenaire : CFA ENA) **S** ou **A**

Maintenance des systèmes option A systèmes de production

- ▼ 03 Désertines CFAI (CFA partenaire : CFAI d'Auvergne) **A**
- ◆ 43 Yssingeaux Lycée polyvalent Emmanuel Chabrier (CFA partenaire : CFAI d'Auvergne) **S** ou **A**
- ❖ 63 Clermont-Ferrand Hall32 (CFA partenaire : CFA Hall32) **A**
- ◆ 63 Clermont-Ferrand Lycée polyvalent La Fayette (CFA partenaires : CFA ENA et CFAI d'Auvergne) **S** ou **A**

Maintenance des systèmes option B systèmes énergétiques et fluidiques

- ◆ 63 Riom Lycée polyvalent Pierre-Joël Bonté (CFA partenaire : CFA ENA) **S** ou **A**

Maintenance des véhicules option A voitures particulières

- ◆ 03 Montluçon Lycée polyvalent Albert Einstein (CFA partenaire : CFA ENA) **S** ou **A**
- ▼ 63 Clermont-Ferrand IDM **A**
- ◆ 63 Pont-du-Château Lycée professionnel Pierre Boulanger (CFA partenaire : Institut des métiers) **A** (sous réserve d'ouverture)

Maintenance des véhicules option B véhicules de transport routier

- ▼ 63 Clermont-Ferrand IDM **A**
- ◆ 63 Pont-du-Château Lycée professionnel Pierre Boulanger (CFA partenaire : Institut des métiers) **A**

Métiers de la mode chaussure et maroquinerie

- ◆ 63 Saint-Éloy-les-Mines Lycée professionnel Desaix (CFA partenaire : CFA ENA) **S** ou **A**

Métiers de la mode vêtements

- ◆ 63 Riom Lycée professionnel Marie Laurencin **S**

Métiers de l'eau

- ◆ 15 Mauriac Lycée polyvalent (CFA partenaire : CFA ENA) **S** ou **A**

Qualité dans les industries alimentaires et les bio-industries

- ◆ 63 Clermont-Ferrand Lycée général et technologique Sidoine Apollinaire **S**

Systèmes constructifs bois et habitat

- ▼ 43 Bains BTP CFA Haute-Loire **A**
- ◆ 63 Riom Lycée polyvalent Pierre-Joël Bonté **S**

Techniques et services en matériels agricoles

- ◆ 03 Gannat Lycée professionnel Gustave Eiffel (CFA partenaire : CFA ENA) **S** ou **A**

BTSA

Génie des équipements agricoles

- ▼ 43 Fontannes Centre de formation professionnelle et de promotion agricole de Brioude Bonnefont (CFA partenaire : CFA agricole des territoires d'Auvergne) **A**
- ◆ 43 Fontannes LEGTA de Brioude Bonnefont Saugues - site de Fontannes **S**

CFA HALL 32
CENTRE REGIONAL DE PROMOTION
DES METIERS DE L'INDUSTRIE



RÉVÉLEZ-VOUS
DANS L'INDUSTRIE
DE DEMAIN

PORTES OUVERTES
01/02/2020
9H-16H

FORMATIONS INDUSTRIELLES BAC PRO ET BTS

32 RUE DU CLOS FOUR
63100 CLERMONT-FERRAND



Pour plus d'informations rendez-vous sur www.hall32.fr

DUT

Chimie option chimie des matériaux

- ◆ 43 Le Puy-en-Velay IUT de Clermont-Ferrand - Antenne du Puy-en-Velay **S**

Génie industriel et maintenance

- ◆ 63 Aubière IUT de Clermont-Ferrand **S**

Génie mécanique et productique

- ◆ 03 Montluçon IUT d'Allier **S**

Gestion logistique et transport

- ◆ 03 Montluçon IUT d'Allier (CFA partenaire : CFA FormaSup Auvergne) **S** ou **A** (en 2^e année uniquement)

Mesures physiques

- ◆ 63 Aubière IUT de Clermont-Ferrand **S**

DN MADE

En 3 ans après bac

Diplôme national des métiers d'art et du design mention mode

Textile, savoir-faire et prospective

- 15 Aurillac Lycée polyvalent privé de la communication Saint-Géraud **S**

Diplôme national des métiers d'art et du design mention objet

Design produit

- ◆ 03 Yzeure Lycée polyvalent Jean Monnet **S**

Licence

Sciences pour l'ingénieur

- ◆ 63 Aubière EUPI Université Clermont Auvergne **S**
- Parcours
- électronique, électrotechnique et automatique
 - mécanique
 - mécatronique
 - physique et technologie des rayonnements pour l'industrie et la physique médicale

Autres formations

➤ Recrutement bac

MC Aéronautique

option avionique

option avions à moteurs à turbines

option hélicoptères à moteurs à turbines

- ◆ 63 Clermont-Ferrand Lycée professionnel Roger Claustres (CFA partenaire : CFA ENA), 1 an **S** ou **A**

MC Technicien ascensoriste (service et modernisation)

- ◆ 63 Clermont-Ferrand Lycée polyvalent La Fayette, 1 an **S**

MC Technicien(ne) en chaudronnerie aéronautique et spatiale

- ◆ 63 Clermont-Ferrand Lycée professionnel Roger Claustres, 1 an **S**

MC Technicien en énergies renouvelables option A génie électrique

- ◆ 03 Cusset Lycée général et technologique Albert Londres, 1 an **S**
- ◆ 15 Aurillac Lycée polyvalent Monnet-Mermoz, 1 an **S**

MC Technicien en énergies renouvelables option B énergie thermique

- ▼ 63 Clermont-Ferrand BTP CFA Puy-de-Dôme, 1 an **A**

Technicien préparation et assistance véhicule de compétition

- ◆ 63 Clermont-Ferrand Lycée professionnel Roger Claustres, 2 ans **S**

Technicien supérieur en méthodes et exploitation logistique

Certification : niveau 5 (bac + 2)

- ▼ 63 Cournon-d'Auvergne AFTRAL, 2 ans **A**

BTS, DUT, licence...
Les diplômes du supérieur en vidéos
sur oniseptv.onisep.fr





VOTRE ÉCOLE DE DESIGN

Offrez le monde à vos idées

**Design Graphique • Design d'Espace •
Design de Produits • Design de Mode • Communication**

Prépa Arts & Design / European Bachelor / European Master

Titres RNCP - Initial & Alternance - France & International

Informations & inscriptions sur www.ecole-esdac.com



www.onisep.fr/Mon-industrie
Pour changer de regard sur l'industrie

- Des infos sur l'emploi, les métiers, les formations
- Zoom sur l'industrie du futur
- Des quiz, des reportages photo, des témoignages vidéo
- Des activités de classe



MINISTÈRE
DE L'ÉDUCATION
NATIONALE ET
DE LA JEUNESSE

MINISTÈRE
DE L'ENSEIGNEMENT SUPÉRIEUR,
DE LA RECHERCHE
ET DE L'INNOVATION



**TOUTE L'INFO SUR LES MÉTIERS
ET LES FORMATIONS**

Information Communication

LES MOTS-CLÉS DU DOMAINE

Communication, journalisme, bibliothèque, documentation, édition, média...

- ◆ Établissement **public**
- Établissement **privé sous contrat**
- ❖ Établissement **privé hors contrat**
- ▲ Établissement **privé reconnu**
- Établissement **consulaire**
(dépend d'une chambre de commerce et d'industrie ou d'une chambre de métiers)
- ▼ **CFA** (Centre de formation d'apprentis)
- S** Statut de l'étudiant « **Scolaire** »
(formation temps plein)
- A** Statut de l'étudiant « **Apprenti** »
(formation en apprentissage)
- EAD** Enseignement à distance

Les adresses sont en fin de guide p. 68.

Vous trouverez un index des formations page 75.

Les classes préparatoires aux grandes écoles se trouvent page 65.

BTS

Communication

- ◆ 03 Cusset Lycée général et technologique Albert Londres **S**
- 15 Aurillac Lycée polyvalent privé de la communication Saint-Géraud **S**
- 43 Le Puy-en-Velay Lycée polyvalent privé Anne-Marie Martel **S**

Études de réalisation d'un projet de communication option A : études de réalisation de produits plurimédia

- ◆ 63 Clermont-Ferrand Lycée polyvalent La Fayette (CFA partenaire : CFA ENA) **S** ou **A**

Études de réalisation d'un projet de communication option B : études de réalisation de produits imprimés

- ◆ 63 Clermont-Ferrand Lycée polyvalent La Fayette (CFA partenaire : CFA ENA) **S** ou **A**

Services informatiques aux organisations option B solutions logicielles et applications métiers

- ◆ 03 Cusset Lycée général et technologique Albert Londres **S**
- ▼ 15 Aurillac Institut de formation professionnelle et permanente (IFPP) **A**
- ◆ 15 Aurillac Lycée polyvalent Monnet-Mermoz **S**
- 43 Brives-Charensac Lycée général et technologique privé La Chartreuse Paradis **S**
- 63 Clermont-Ferrand Lycée général et technologique privé Godefroy de Bouillon **S**
- ◆ 63 Clermont-Ferrand Lycée général et technologique Sidoine Apollinaire **S**

DUT

Information-communication option journalisme

- ◆ 03 Vichy IUT d'Allier - Antenne de Vichy **S**

Informatique

- ◆ 63 Aubière IUT de Clermont-Ferrand **S**

Informatique orientation informatique graphique

- ◆ 43 Le Puy-en-Velay IUT de Clermont-Ferrand - Antenne du Puy-en-Velay **S**

Métiers du multimédia et de l'Internet

- ◆ 03 Vichy IUT d'Allier - Antenne de Vichy **S**
- ◆ 43 Le Puy-en-Velay IUT de Clermont-Ferrand - Antenne du Puy-en-Velay **S**

Réseaux et télécommunications

- ◆ 63 Aubière IUT de Clermont-Ferrand **S**

DN MADE

En 3 ans après bac

Diplôme national des métiers d'art et du design mention animation

Cinéma d'animation et matériaux graphiques

- ◆ 63 Cournon-d'Auvergne Lycée général et technologique René Descartes **S**

DNA

Diplôme national d'art option art

- ◆ 63 Clermont-Ferrand ESACM **S**

Licence

Arts

- ◆ 63 Clermont-Ferrand UFR lettres, culture, sciences humaines Université Clermont Auvergne **S**
- Parcours
- cultures et patrimoines - arts du spectacle
 - cultures et patrimoines - métiers du livre et stratégies numériques
 - cultures et patrimoines - tourisme

Histoire

- ◆ 63 Clermont-Ferrand UFR lettres, culture, sciences humaines Université Clermont Auvergne **S**

Information-communication

- ◆ 63 Clermont-Ferrand UFR langues, cultures et communication Université Clermont Auvergne **S**

Lettres

- ◆ 63 Clermont-Ferrand UFR lettres, culture, sciences humaines Université Clermont Auvergne **S**
- Parcours
- lettres classiques
 - lettres modernes



BTS, DUT, licence...
Les diplômes du supérieur en vidéos sur oniseptv.onisep.fr

Lettres Langues Sciences humaines

LES MOTS-CLÉS DU DOMAINE

Lettres modernes, lettres classiques, histoire, géographie, histoire de l'art, langues étrangères et régionales, philosophie, psychologie, sociologie, ethnologie, archéologie...

- ◆ Établissement **public**
- Établissement **privé sous contrat**
- ❖ Établissement **privé hors contrat**
- ▲ Établissement **privé reconnu**
- Établissement **consulaire**
(dépend d'une chambre de commerce et d'industrie ou d'une chambre de métiers)
- ▼ **CFA** (Centre de formation d'apprentis)
- S** Statut de l'étudiant « **Scolaire** »
(formation temps plein)
- A** Statut de l'étudiant « **Apprenti** »
(formation en apprentissage)
- EAD** Enseignement à distance

Les adresses sont en fin de guide p. 68.

Vous trouverez un index des formations page 75.

Les classes préparatoires aux grandes écoles se trouvent page 65.

Licence

Économie

- ◆ **63 Clermont-Ferrand** École d'économie
Université Clermont Auvergne **S**

Parcours

- analyse et politique économique (L3)
- économie du développement (L3)
- langues vivantes (L3)

Études européennes et internationales

- ◆ **63 Clermont-Ferrand** UFR langues, cultures et communication Université Clermont Auvergne **S**

Parcours

- études franco-allemandes
- études franco-espagnoles
- études franco-italiennes
- european studies in english
- métiers du livre franco-allemand

Géographie et aménagement

- ◆ **63 Clermont-Ferrand** UFR lettres, culture, sciences humaines Université Clermont Auvergne **S**

Histoire

- ◆ **63 Clermont-Ferrand** UFR lettres, culture, sciences humaines Université Clermont Auvergne **S**

Histoire de l'art et archéologie

- ◆ **63 Clermont-Ferrand** UFR lettres, culture, sciences humaines Université Clermont Auvergne **S**

Langues, littératures, civilisations étrangères et régionales

- ◆ **63 Clermont-Ferrand** UFR langues, cultures et communication Université Clermont Auvergne **S**

Parcours

- allemand
- anglais (possible en **EAD**)
- espagnol (possible en **EAD**)
- italien
- portugais
- russe

Langues étrangères appliquées

- ◆ **63 Clermont-Ferrand** UFR langues, cultures et communication Université Clermont Auvergne **S**

Parcours

- anglais-allemand
- anglais-arabe
- anglais-chinois
- anglais-espagnol
- anglais-italien
- anglais-portugais
- anglais-russe

Lettres

- ◆ **63 Clermont-Ferrand** UFR lettres, culture, sciences humaines Université Clermont Auvergne **S**

Parcours

- lettres classiques
- lettres modernes

Mathématiques et informatique appliquées aux sciences humaines et sociales

- ◆ **63 Aubière** UFR mathématiques Université Clermont Auvergne **S**

Philosophie

- ◆ **63 Clermont-Ferrand** UFR lettres, culture, sciences humaines Université Clermont Auvergne **S**

Psychologie

- ◆ **63 Clermont-Ferrand** UFR de psychologie, sciences sociales, sciences de l'éducation Université Clermont Auvergne **S** ou **EAD**

Sciences du langage

- ◆ **63 Clermont-Ferrand** UFR lettres, culture, sciences humaines Université Clermont Auvergne **S**

Sociologie

- ◆ **63 Clermont-Ferrand** UFR de psychologie, sciences sociales, sciences de l'éducation Université Clermont Auvergne **S**



à commander sur librairie.onisep.fr

BTS, DUT, licence...
Les diplômés du supérieur en vidéos
sur onisep.tv.onisep.fr

EAUF SANTÉ

ÉCOLE AUVERGNE FORMATION

SECRETARE MEDICALE

TITRE PROFESSIONNEL

RECONNU PAR L'ÉTAT

PORTES OUVERTES
SAMEDI 8 FEVRIER
& SAMEDI 28 MARS
DE 9H A 13H

9 RUE GILBERT ROMME 63000 CLERMONT-FD
TÉL : 04.73.28.58.50 - CONTACT@AUVERGNEFORMATION.FR



École de gestion
École de commerce
Secrétariat médical

Journée Portes Ouvertes
Samedi 14 mars 2020
de 9h00 à 17h00

www.cfiformation.fr

04 73 90 21 52

Examens 2019

87 %
de réussite

BTS Gestion de la PME

BTS Support à l'Action Managériale

BTS Management Commercial Opérationnel

BTS Négociation Digitalisation Relation Client

Diplôme VIDAL de Secrétaire médical(e)



Formation en alternance – Formation à temps plein

Complétez votre formation
Réorientez votre carrière

Contrat de Professionnalisation
Projet de Transition Professionnelle

CFI Formation - 59 av. du Brézet - Clermont-Fd
message@cfiformation.fr

Santé

LES MOTS-CLÉS DU DOMAINE

Médical et paramédical, santé, soins, médecine, pharmacie, odontologie, maïeutique, diététique, coiffure, esthétique, kinésithérapie, électroradiologie...

- ◆ Établissement **public**
- Établissement **privé sous contrat**
- ❖ Établissement **privé hors contrat**
- ▲ Établissement **privé reconnu**
- Établissement **consulaire**
(dépend d'une chambre de commerce et d'industrie ou d'une chambre de métiers)
- ▼ **CFA** (Centre de formation d'apprentis)
- S** Statut de l'étudiant « **Scolaire** »
(formation temps plein)
- A** Statut de l'étudiant « **Apprenti** »
(formation en apprentissage)
- EAD** Enseignement à distance

Les adresses sont en fin de guide p. 68.

Vous trouverez un index des formations page 75.

Les classes préparatoires aux grandes écoles se trouvent page 65.

+ d'info

Réforme en cours des études dans le domaine de la santé.
Renseignez-vous régulièrement sur onisep.fr/clermont

BTS

Diététique

- ◆ 03 Cusset Lycée polyvalent Valéry Larbaud **S**

Métiers de l'esthétique-cosmétique-parfumerie option A : management

- 03 Vichy Lycée privé d'enseignement supérieur de Vichy **S**
- ▼ 63 Clermont-Ferrand IDM **A**
- ◆ 63 Clermont-Ferrand Lycée professionnel Marie Curie **S**

Métiers de l'esthétique-cosmétique-parfumerie option B : formation-marques

- 03 Vichy Lycée privé d'enseignement supérieur de Vichy **S**
- ◆ 63 Clermont-Ferrand Lycée professionnel Marie Curie **S**

Opticien lunetier

- ◆ 03 Cusset Lycée polyvalent Valéry Larbaud (CFA partenaire : CFA ENA) **S** ou **A**
- 43 Yssingeaux Lycée général et technologique privé Saint-Gabriel **S**

Services et prestations des secteurs sanitaire et social

- 63 Chamalières Lycée général et technologique privé Sainte-Thècle **S**
- ◆ 63 Clermont-Ferrand Lycée général et technologique Sidoine Apollinaire **S**

DUT

Génie biologique option analyses biologiques et biochimiques

- ◆ 63 Aubière IUT de Clermont-Ferrand **S**

Génie biologique option diététique

- ◆ 63 Aubière IUT de Clermont-Ferrand **S**

Diplôme d'État paramédical

Certificat de capacité d'orthophoniste

- ◆ 63 Clermont-Ferrand CFUO (rattaché à l'UFR de médecine et des professions paramédicales), 5 ans
Université Clermont Auvergne **S**

Certificat de capacité d'orthoptiste

- ◆ 63 Clermont-Ferrand École d'orthoptie (rattaché à l'UFR de médecine et des professions paramédicales), 3 ans
Université Clermont Auvergne **S**

Diplôme d'État de manipulateur d'électroradiologie médicale

- ◆ 63 Clermont-Ferrand IFMEM, 3 ans **S**

Diplôme d'État de masseur kinésithérapeute

- 03 Vichy IFMK, 5 ans **S**

Diplôme d'État de psychomotricien

- 03 Vichy ISRP (CFA partenaire : CFA FormaSup Auvergne), 3 ans **S** ou **A**

Diplôme d'État d'ergothérapeute

- ◆ 63 Cébazat IUFEA (rattaché à l'UFR de médecine et des professions paramédicales), 3 ans
Université Clermont Auvergne **S**

Diplôme d'État d'infirmier

En 3 ans après bac

- ◆ 03 Montluçon IFSI - IFAS **S**
- 03 Moulins IRFSS Auvergne-Rhône-Alpes - Croix-Rouge française - École de santé (CFA partenaire : IFIR) **S** ou **A**
- ◆ 03 Vichy IFSI - IFAS **S**
- ◆ 15 Aurillac IFSI - IFAS **S**
- ◆ 43 Le Puy-en-Velay IFSI - IFAS **S**
- ◆ 63 Clermont-Ferrand IFSI **S**

Licence

Psychologie

- ◆ 63 Clermont-Ferrand UFR de psychologie, sciences sociales, sciences de l'éducation
Université Clermont Auvergne **S** ou **EAD**

Sciences pour l'ingénieur

- ◆ 63 Aubière EUPI Université Clermont Auvergne **S**
- Parcours
 - électronique, électrotechnique et automatique
 - mécanique
 - mécatronique
 - physique et technologie des rayonnements pour l'industrie et la physique médicale

Sciences pour la santé

- ◆ 63 Aubière UFR biologie
Université Clermont Auvergne **S**
- Parcours
 - pharmacologie (L3)
 - nutrition (L3)
- ◆ 63 Clermont-Ferrand UFR de pharmacie
Université Clermont Auvergne **S**
- Parcours
 - pharmacologie (L3)
 - nutrition (L3)

Diplôme d'État de santé

➤ Recrutement sur concours

Diplôme d'État de docteur en chirurgie dentaire

- ◆ 63 Clermont-Ferrand UFR d'odontologie, 6 ans
Université Clermont Auvergne **S**

Diplôme d'État de docteur en médecine

- ◆ 63 Clermont-Ferrand UFR de médecine et des professions paramédicales, 9 ans
Université Clermont Auvergne **S**

Diplôme d'État de docteur en pharmacie

- ◆ 63 Clermont-Ferrand UFR de pharmacie, 6 ans
Université Clermont Auvergne **S**

Diplôme d'État de sage-femme

- ◆ 63 Clermont-Ferrand École de sages-femmes du CHU (rattaché à l'UFR de médecine et des professions paramédicales), 5 ans
Université Clermont Auvergne **S**

Autres formations

➤ Recrutement bac

BP Préparateur en pharmacie (niveau bac)

- ▼ 03 Avermes IFI 03, 2 ans **A**
- ▼ 43 Bains IFP 43, 2 ans **A**

Certificat de secrétaire médical/e et médico-social/e

- 03 Moulins IRFSS Auvergne-Rhône-Alpes - Croix-Rouge française - École de santé, 1 an **S**

BTS, DUT, licence...
Les diplômes du supérieur en vidéos
sur onisepv.onisep.fr

Je suis en terminale et je veux faire des études de santé

(maïeutique, médecine, odontologie et pharmacie)

Quelles formations me sont proposées par les universités ?

Deux exemples

Une licence avec une option « accès santé » *

L.AS

Sonia aimerait être pharmacienne ou chirurgien-dentiste et s'intéresse aux sciences



Elle choisit une licence de chimie qui correspond le mieux à ses projets et à ses points forts et qui propose des enseignements liés à l'option « accès santé »



Si Sonia valide sa 1^{re} année de licence, elle pourra candidater dans les filières de santé pharmacie ou odontologie



Si Sonia ne valide pas sa 1^{re} année de licence, elle ne peut pas candidater aux études de santé



elle est admise en 2^e année de pharmacie



elle poursuit en 2^e année de chimie



elle peut redoubler cette 1^{re} année



elle peut se réorienter via **Parcoursup**



et elle peut candidater à nouveau aux études de santé après au moins une année supplémentaire

Un parcours spécifique « accès santé », avec une option d'une autre discipline *

PASS

Nicolas aimerait être médecin ou sage-femme et aime la littérature



Il choisit, dans une université ayant une faculté de santé, le parcours spécifique « accès santé » et prend une option lettres qui correspond à ses points forts et à ses autres projets éventuels



Si Nicolas valide sa 1^{re} année de licence, il candidate dans les filières de santé médecine ou maïeutique



Si Nicolas ne valide pas sa 1^{re} année de licence, il ne peut pas candidater aux études de santé ; il ne peut pas redoubler cette année



il est admis en 2^e année de médecine



il poursuit en 2^e année de lettres



il doit se réorienter via **Parcoursup**



et il peut candidater à nouveau aux études de santé après au moins une année supplémentaire

* selon les possibilités offertes par les universités

Sciences

LES MOTS-CLÉS DU DOMAINE

Biologie, bioanalyses, biotechnologies, chimie, énergie, géosciences, mathématiques, statistiques, physique, sciences de la vie...

- ◆ Établissement **public**
- Établissement **privé sous contrat**
- ❖ Établissement **privé hors contrat**
- ▲ Établissement **privé reconnu**
- Établissement **consulaire**
(dépend d'une chambre de commerce et d'industrie ou d'une chambre de métiers)
- ▼ **CFA** (Centre de formation d'apprentis)
- S** Statut de l'étudiant « **Scolaire** »
(formation temps plein)
- A** Statut de l'étudiant « **Apprenti** »
(formation en apprentissage)
- EAD** Enseignement à distance

Les adresses sont en fin de guide p. 68.

Vous trouverez un index des formations page 75.

Les classes préparatoires aux grandes écoles se trouvent page 65.

Mise à niveau

Préparation aux études scientifiques

- ◆ 63 Aubière EUPI **S**

BTS

Biotechnologies

- ◆ 43 Le Puy-en-Velay Lycée général et technologique Simone Weil **S**

Contrôle industriel et régulation automatique

- ◆ 63 Clermont-Ferrand Lycée polyvalent La Fayette (CFA partenaire : CFA ENA) **S** ou **A**

Fluides, énergies, domotique option A génie climatique et fluidique

- ▼ 63 Clermont-Ferrand BTP CFA Puy-de-Dôme **A**

Fluides, énergies, domotique option C domotique et bâtiments communicants

- ▼ 03 Bellerive-sur-Allier BTP CFA Allier **A**

Maintenance des systèmes option A systèmes de production

- ▼ 03 Désertines CFAI (CFA partenaire : CFAI d'Auvergne) **A**
- ◆ 43 Yssingeaux Lycée polyvalent Emmanuel Chabrier (CFA partenaire : CFAI d'Auvergne) **S** ou **A**
- ❖ 63 Clermont-Ferrand Hall32 (CFA partenaire : CFA Hall32) **A**
- ◆ 63 Clermont-Ferrand Lycée polyvalent La Fayette (CFA partenaires : CFA ENA et CFAI d'Auvergne) **S** ou **A**

Maintenance des systèmes option B systèmes énergétiques et fluidiques

- ◆ 63 Riom Lycée polyvalent Pierre-Joël Bonté (CFA partenaire : CFA ENA) **S** ou **A**

Métiers de la chimie

- ◆ 03 Montluçon Lycée polyvalent Paul Constans **S**

Métiers de l'eau

- ◆ 15 Mauriac Lycée polyvalent (CFA partenaire : CFA ENA) **S** ou **A**

Qualité dans les industries alimentaires et les bio-industries

- ◆ 63 Clermont-Ferrand Lycée général et technologique Sidoine Apollinaire **S**

BTSA

Agronomie : productions végétales

- 63 Le Breuil-sur-Couze Lycée agro-environnemental privé Saint-Joseph **S**
- ◆ 63 Lempdes Eduter-CNPR **EAD**

Analyses agricoles, biologiques et biotechnologiques

- 43 Vals-près-le-Puy ISVT (CFA partenaire : CREAP) **S** ou **A**

Gestion forestière

- ▼ 15 Aurillac Centre de formation professionnelle et de promotion agricole d'Aurillac (CFA partenaire : CFA agricole des territoires d'Auvergne) **A**
- ◆ 43 Fontannes LEGTA de Brioude Bonnefont Saugues - site de Fontannes **S**
- ◆ 63 Lempdes Eduter-CNPR **EAD**

DUT

Chimie option chimie des matériaux

- ◆ 43 Le Puy-en-Velay IUT de Clermont-Ferrand - Antenne du Puy-en-Velay **S**

Génie biologique option agronomie

- ◆ 15 Aurillac IUT de Clermont-Ferrand - Antenne d'Aurillac **S**

Génie biologique option analyses biologiques et biochimiques

- ◆ 63 Aubière IUT de Clermont-Ferrand **S**

Génie biologique option bio-informatique (expérimental)

- ◆ 15 Aurillac IUT de Clermont-Ferrand - Antenne d'Aurillac **S**

Génie biologique option diététique

- ◆ 63 Aubière IUT de Clermont-Ferrand **S**

Génie biologique option génie de l'environnement

- ◆ 15 Aurillac IUT de Clermont-Ferrand - Antenne d'Aurillac **S**

Génie électrique et informatique industrielle

- ◆ 03 Montluçon IUT d'Allier (CFA partenaire : CFA FormaSup Auvergne) **S** ou **A**

Génie industriel et maintenance

- ◆ 63 Aubière IUT de Clermont-Ferrand **S**

Génie thermique et énergie

- ◆ 03 Montluçon IUT d'Allier **S**

Mesures physiques

- ◆ 63 Aubière IUT de Clermont-Ferrand **S**

Statistique et informatique décisionnelle orientation sécurité

- ◆ 15 Aurillac IUT de Clermont-Ferrand - Antenne d'Aurillac (CFA partenaire : CFA FormaSup Auvergne) **S** ou **A**



Licence

Chimie

- ◆ 63 Aubière UFR chimie
Université Clermont Auvergne **S**

Parcours

- chimie
- chimie-biologie
- packaging (L3)
- physique-chimie

Mathématiques

- ◆ 63 Aubière UFR mathématiques
Université Clermont Auvergne **S**

Mathématiques et informatique appliquées aux sciences humaines et sociales

- ◆ 63 Aubière UFR mathématiques
Université Clermont Auvergne **S**

Physique

- ◆ 63 Aubière EUPI Université Clermont Auvergne **S**

Sciences de la Terre

- ◆ 63 Aubière OPGC Université Clermont Auvergne **S**

Sciences de la vie

- ◆ 63 Aubière UFR biologie
Université Clermont Auvergne **S**

Parcours

- sciences de la vie (L3)
- sciences de la vie et de la Terre (L3)

Sciences pour l'ingénieur

- ◆ 63 Aubière EUPI Université Clermont Auvergne **S**

Parcours

- électronique, électrotechnique et automatique
- mécanique
- mécatronique
- physique et technologie des rayonnements pour l'industrie et la physique médicale

Autre formation

↳ Recrutement bac

Prep'ISIMA

Certificat d'école

- ◆ 63 Aubière IIA-ISIMA, 2 ans **S**



BTS, DUT, licence...
Les diplômes du supérieur en vidéos
sur oniseptv.onisept.fr

Votre formation en apprentissage avec l'Education nationale

cfa@ac-clermont.fr

CFA^{ENA}

3, avenue Vergingétorix
63033 Clermont-Fd
Tél : 04 73 99 35 36
Fax : 04 73 99 35 31

Aujourd'hui, vous souhaitez
prolonger vos études, mais
autrement ?

Pourquoi pas avec l'apprentissage ?

Avec le **CFA**^{ENA}, vous pouvez
vous appuyer sur une équipe
d'enseignants reconnus et
expérimentés, de nombreuses
grandes entreprises partenaires,
ainsi qu'une couverture
géographique régionale
exceptionnelle.

**Vous recherchez une formation
professionnelle en alternance ?
Contactez nous !**

Du CAP au BTS dans les secteurs :

- ▶ Administratif - Commerce - Compta
- ▶ Aéronautique
- ▶ Audiovisuel
- ▶ Automobile
- ▶ Bâtiment
- ▶ Bois - Forêt
- ▶ Coiffure - Esthétique
- ▶ Hôtellerie - Restauration - Tourisme
- ▶ Industrie
- ▶ Industries graphiques - Multimédia
- ▶ Logistique
- ▶ Métallurgie
- ▶ Métiers de l'eau
- ▶ Métiers de la mode, Métiers d'arts
- ▶ Métiers de la sécurité
- ▶ Optique-Lunetterie
- ▶ Santé - Social

Social

LES MOTS-CLÉS DU DOMAINE

Action sociale, services, assistance de service social, économie sociale et familiale, éducation spécialisée...

- ◆ Établissement **public**
- Établissement **privé sous contrat**
- ❖ Établissement **privé hors contrat**
- ▲ Établissement **privé reconnu**
- Établissement **consulaire**
(dépend d'une chambre de commerce et d'industrie ou d'une chambre de métiers)
- ▼ **CFA** (Centre de formation d'apprentis)
-
- S** Statut de l'étudiant « **Scolaire** »
(formation temps plein)
- A** Statut de l'étudiant « **Apprenti** »
(formation en apprentissage)
-
- EAD** Enseignement à distance
-

Les adresses sont en fin de guide p. 68.

Vous trouverez un index des formations page 75.

Les classes préparatoires aux grandes écoles se trouvent page 65.

Seuls les BP JEPS (brevet professionnel de la jeunesse, de l'éducation populaire et du sport) proposés en apprentissage avec le CFA des métiers du sport et de l'animation sont référencés. D'autres BP JEPS existent sous contrat de professionnalisation.

+ d'infos : www.sports.gouv.fr/emplois-metiers/diplomes/le-bpjeps/

BP JEPS

Animateur mention animation sociale

- 63 Clermont-Ferrand INFA (CFA partenaire : CFA des métiers du sport et de l'animation) **A**

BTS

Économie sociale familiale

- 03 Escurolles MFR Escurolles **S** ou **A**
- 03 Moulins Lycée technologique privé Anna Rodier (CFA partenaire : CFA ENA) **A** (sous réserve d'ouverture)
- 43 Le Puy-en-Velay Lycée polyvalent privé Anne-Marie Martel **S**
- ◆ 63 Clermont-Ferrand Lycée général et technologique Sidoine Apollinaire **S**

Services et prestations des secteurs sanitaire et social

- 63 Chamalières Lycée général et technologique privé Sainte-Thècle **S**
- ◆ 63 Clermont-Ferrand Lycée général et technologique Sidoine Apollinaire **S**

Diplôme d'État social

↳ **Recrutement sur concours**

Diplôme d'État d'assistant de service social

- 03 Moulins IRFSS Auvergne-Rhône-Alpes - Croix-Rouge française - École de service social, 3 ans **S**
- 63 Clermont-Ferrand ITSRA, 3 ans **S**

Diplôme d'État d'éducateur de jeunes enfants

- 63 Clermont-Ferrand ITSRA (CFA partenaire : ITSRA), 3 ans **S** ou **A**

Diplôme d'État d'éducateur spécialisé

- 63 Clermont-Ferrand ITSRA (CFA partenaire : ITSRA), 3 ans **S** ou **A**

Diplôme d'État de moniteur éducateur (niveau bac)

- 63 Clermont-Ferrand ITSRA (CFA partenaire : ITSRA), 2 ans **S** ou **A**

Licence

Psychologie

- ◆ 63 Clermont-Ferrand UFR de psychologie, sciences sociales, sciences de l'éducation Université Clermont Auvergne **S** ou **EAD**

Sociologie

- ◆ 63 Clermont-Ferrand UFR de psychologie, sciences sociales, sciences de l'éducation Université Clermont Auvergne **S**



BTS, DUT, licence...
Les diplômes du supérieur en vidéos
sur onisep.tv.onisep.fr

Sport Animation

LES MOTS-CLÉS DU DOMAINE

Animation, éducation sportive, entraînement, métiers de la forme, gestion et management du sport...

- ◆ Établissement **public**
- Établissement **privé sous contrat**
- ◆ Établissement **privé hors contrat**
- ▲ Établissement **privé reconnu**
- Établissement **consulaire**
(dépend d'une chambre de commerce et d'industrie ou d'une chambre de métiers)
- ▼ **CFA** (Centre de formation d'apprentis)
- Statut de l'étudiant « **Scolaire** »
(formation temps plein)
- ▲ Statut de l'étudiant « **Apprenti** »
(formation en apprentissage)
- **EAD** Enseignement à distance

Les adresses sont en fin de guide p. 68.

Vous trouverez un index des formations page 75.

Les classes préparatoires aux grandes écoles se trouvent page 65.

Seuls les BP JEPS (brevet professionnel de la jeunesse, de l'éducation populaire et du sport) proposés en apprentissage avec le CFA des métiers du sport et de l'animation sont référencés. D'autres BP JEPS existent sous contrat de professionnalisation.

+ d'infos : www.sports.gouv.fr/emplois-metiers/diplomes/le-bpjeps/

BP JEPS

Activités sports collectifs

Mention basket-ball

- 63 Clermont-Ferrand ADPS (CFA partenaire : CFA des métiers du sport et de l'animation) **A**

Mention football

- 63 Clermont-Ferrand ADPS (CFA partenaire : CFA des métiers du sport et de l'animation) **A**

Mention handball

- 63 Clermont-Ferrand ADPS (CFA partenaire : CFA des métiers du sport et de l'animation) **A**

Mention rugby à XV

- 63 Clermont-Ferrand ADPS (CFA partenaire : CFA des métiers du sport et de l'animation) **A**

Mention volley-ball

- 63 Clermont-Ferrand ADPS (CFA partenaire : CFA des métiers du sport et de l'animation) **A**

Animateur mention loisirs tous publics

- 63 Clermont-Ferrand INFA (CFA partenaire : CFA des métiers du sport et de l'animation) **A**

Éducateur sportif mention activités aquatiques et de la natation

- ◆ 03 Bellerive-sur-Allier CREPS (CFA partenaire : CFA des métiers du sport et de l'animation) **S** ou **A**

Éducateur sportif mention activités de la forme

Cours collectifs

- 63 Clermont-Ferrand ADPS (CFA partenaire : CFA des métiers du sport et de l'animation) **A**

Haltérophilie, musculation

- 63 Clermont-Ferrand ADPS (CFA partenaire : CFA des métiers du sport et de l'animation) **A**

Éducateur sportif mention activités équestres

Approfondissement technique

- 15 Saint-Flour MFREO (CFA partenaire : CFA régional des MFR d'Auvergne-Rhône-Alpes) **A**

Éducateur sportif mention activités physiques pour tous

- 63 Clermont-Ferrand ADPS (CFA partenaire : CFA des métiers du sport et de l'animation) **A**

Éducateur sportif mention aviron et disciplines associées

- ◆ 03 Bellerive-sur-Allier CREPS (CFA partenaire : CFA des métiers du sport et de l'animation) **S** ou **A**

DEUST

DEUST Animation et gestion des activités physiques et sportives et culturelles

option activités aquatiques pour le bien-être et la santé

- ◆ 63 Aubière UFR STAPS
Université Clermont Auvergne **S**

option encadrement des activités sportives et de loisirs de nature

! Prochaine rentrée 2021

- ◆ 63 Aubière UFR STAPS Université Clermont Auvergne (CFA partenaire : CFA ENA) **S** ou **A**

Licence

Sciences et techniques des activités physiques et sportives-activité physique adaptée et santé

- ◆ 03 Vichy UFR sciences et techniques des activités physiques et sportives (STAPS) - Antenne de Vichy Université Clermont Auvergne **S** (L1 à Vichy (03) ; L2 et L3 à Aubière (63))
- ◆ 63 Aubière UFR STAPS
Université Clermont Auvergne **S**

Parcours

- passerelle STAPS-kiné (L1)

Sciences et techniques des activités physiques et sportives-éducation et motricité

- ◆ 03 Vichy UFR sciences et techniques des activités physiques et sportives (STAPS) - Antenne de Vichy Université Clermont Auvergne **S** (L1 à Vichy (03) ; L2 et L3 à Aubière (63))
- ◆ 63 Aubière UFR STAPS
Université Clermont Auvergne **S**

Sciences et techniques des activités physiques et sportives-entraînement sportif

- ◆ 03 Vichy UFR sciences et techniques des activités physiques et sportives (STAPS) - Antenne de Vichy Université Clermont Auvergne **S** (L1 à Vichy (03) ; L2 et L3 à Aubière (63))
- ◆ 63 Aubière UFR STAPS
Université Clermont Auvergne **S**

Sciences et techniques des activités physiques et sportives-management du sport

- ◆ 03 Vichy UFR sciences et techniques des activités physiques et sportives (STAPS) - Antenne de Vichy Université Clermont Auvergne **S** (L1 à Vichy (03) ; L2 et L3 à Aubière (63))
- ◆ 63 Aubière UFR STAPS
Université Clermont Auvergne **S**

Autre formation

MC Animation-gestion de projets dans le secteur sportif

- ◆ 03 Cusset Lycée polyvalent Valéry Larbaud, 1 an **S**
- ◆ 15 Aurillac Lycée professionnel Raymond Cortat, 1 an **S** ou **A**
- 43 Le Puy-en-Velay Lycée polyvalent privé Anne-Marie Martel, 1 an **S** ou **A**

BTS, DUT, licence...
Les diplômes du supérieur en vidéos
sur oniseptv.onisep.fr

Tourisme Hôtellerie Restauration

LES MOTS-CLÉS DU DOMAINE

Accueil, hébergement, cuisine, restauration, alimentation, conception, développement et commercialisation de produits touristiques, accompagnement...

- ◆ Établissement **public**
- Établissement **privé sous contrat**
- ❖ Établissement **privé hors contrat**
- ▲ Établissement **privé reconnu**
- Établissement **consulaire**
(dépend d'une chambre de commerce et d'industrie ou d'une chambre de métiers)
- ▼ **CFA** (Centre de formation d'apprentis)

S Statut de l'étudiant « **Scolaire** »
(formation temps plein)

A Statut de l'étudiant « **Apprenti** »
(formation en apprentissage)

EAD Enseignement à distance

Les adresses sont en fin de guide p. 68.

Vous trouverez un index des formations page 75.

Les classes préparatoires aux grandes écoles se trouvent page 65.

Mise à niveau

Classe de mise à niveau pour entrer en BTS
Management hôtellerie restauration

- ◆ 63 Chamalières Lycée polyvalent **S**

BTS

Management en hôtellerie restauration
option A management d'unité de restauration

- ◆ 03 Cusset Lycée polyvalent Valery Larbaud **S**
- ◆ 63 Chamalières Lycée polyvalent (CFA partenaire : CFA ENA) **S** ou **A**

Management en hôtellerie restauration option B
management d'unité de production culinaire

- ◆ 03 Cusset Lycée polyvalent Valery Larbaud **S**
- ◆ 15 Aurillac Lycée professionnel Raymond Cortat (CFA partenaire : CFA ENA) **A**
- ◆ 63 Chamalières Lycée polyvalent (CFA partenaire : CFA ENA) **S** ou **A**

Management en hôtellerie restauration
option C management d'unité d'hébergement

- ◆ 63 Chamalières Lycée polyvalent (CFA partenaire : CFA ENA) **S** ou **A**

Tourisme

- 03 Vichy Lycée privé d'enseignement supérieur de Vichy **S**
- ◆ 43 Le Puy-en-Velay Lycée général et technologique Simone Weil (en partenariat avec le lycée Anne-Marie Martel) (CFA partenaire : CFA ENA) **S** ou **A**
- 43 Le Puy-en-Velay Lycée polyvalent privé Anne-Marie Martel (CFA partenaire : CFA ENA) **S** ou **A**
- ◆ 63 Chamalières Lycée polyvalent **S**

BTSA

Développement, animation des territoires ruraux

- ◆ 03 Moulins LEGTA du Bourbonnais **S**
- ◆ 43 Yssingeaux LEGTA George Sand **S**

Gestion et protection de la nature

- ◆ 63 Lempdes Eduter-CNPR **EAD**
- ◆ 63 Rochefort-Montagne Lycée agricole **S**

Licence

Arts

- ◆ 63 Clermont-Ferrand UFR lettres, culture, sciences humaines Université Clermont Auvergne **S**

Parcours

- cultures et patrimoines - arts du spectacle
- cultures et patrimoines - métiers du livre et stratégies numériques
- cultures et patrimoines - tourisme

Autre formation

➔ Recrutement bac

MC Accueil réception

- ◆ 63 Chamalières Lycée polyvalent, 1 an **S**

Responsable de coordination touristique territoriale

Certification : niveau 5 (bac + 2)

- ▼ 03 Bellerive-sur-Allier CREPS (CFA partenaire : CFA des métiers du sport et de l'animation) **A**



BTS, DUT, licence...
Les diplômes du supérieur en vidéos
sur onisep.tv.onisep.fr

Transports Logistique

LES MOTS-CLÉS DU DOMAINE

Transports ferroviaire, maritime, aérien, routier, ports, gestion logistique, organisation des flux de personnes et de marchandises, logistique industrielle...

- ◆ Établissement **public**
- Établissement **privé sous contrat**
- ❖ Établissement **privé hors contrat**
- ▲ Établissement **privé reconnu**
- Établissement **consulaire**
(dépend d'une chambre de commerce et d'industrie ou d'une chambre de métiers)
- ▼ **CFA** (Centre de formation d'apprentis)
- S** Statut de l'étudiant « **Scolaire** »
(formation temps plein)
- A** Statut de l'étudiant « **Apprenti** »
(formation en apprentissage)
- EAD** Enseignement à distance

Les adresses sont en fin de guide p. 68.

Vous trouverez un index des formations page 75.

Les classes préparatoires aux grandes écoles se trouvent page 65.



BTS

Gestion des transports et logistique associée

- ◆ 63 Pont-du-Château Lycée professionnel Pierre Boulanger **S**

DUT

Gestion logistique et transport

- ◆ 03 Montluçon IUT d'Allier (CFA partenaire : CFA FormaSup Auvergne) **S** ou **A** (en 2^e année uniquement)

Autres formations

↳ Recrutement bac

Technicien supérieur en méthodes et exploitation logistique

Certification : niveau 5 (bac + 2)

- ▼ 63 Cournon-d'Auvergne AFTRAL Site Cournon-d'Auvergne (CFA du transport et de la logistique), 2 ans **A**

BTS, DUT, licence...
Les diplômes du supérieur en vidéos
sur onisepv.onisep.fr

**PORTES
OUVERTES !**
8 FÉVRIER 2020

Prépa

**CLASSE PRÉPARATOIRE
ÉCONOMIQUE ET COMMERCIALE**

✓
100%
de nos élèves
intègrent une école
de commerce

..... 3 BTS proposés

**SUPPORT À L'ACTION
MANAGERIALE (SAM)**

GESTION DE LA PME

**MANAGEMENT COMMERCIAL
OPÉRATIONNEL (MCO)**

Après un BTS,
vous pouvez :

✓
Entrer dans le
monde du travail

✓
Poursuivre
en licence
professionnelle
ou classique

✓
Intégrer
une école de
commerce



Les classes préparatoires aux grandes écoles (CPGE)

Les classes préparatoires aux grandes écoles (CPGE)

Prépas scientifiques et technologiques

1^{re} année

Classe préparatoire Biologie, chimie, physique et sciences de la Terre - Vétérinaire (Véto-BCPST), 1^{re} année

- ◆ 63 Clermont-Ferrand Lycée général Blaise Pascal **S**
- ◆ 63 Lempdes LEGTA Louis Pasteur **S**

Classe préparatoire Mathématiques, physique et sciences de l'ingénieur (MPSI), 1^{re} année option informatique

- ◆ 63 Clermont-Ferrand Lycée général Blaise Pascal **S**

Classe préparatoire Mathématiques, physique et sciences de l'ingénieur (MPSI), 1^{re} année option sciences industrielles

- ◆ 63 Clermont-Ferrand Lycée général Blaise Pascal **S**
- 63 Clermont-Ferrand Lycée général et technologique privé Godefroy de Bouillon **S**
- ◆ 63 Clermont-Ferrand Lycée polyvalent La Fayette **S**

Classe préparatoire Physique, technologie et sciences de l'ingénieur (PTSI), 1^{re} année

- ◆ 03 Montluçon Lycée polyvalent Paul Constans **S**
- ◆ 63 Thiers Lycée général et technologique Jean Zay **S**

Classe préparatoire Physique-chimie et sciences de l'ingénieur (PCSI) option sciences de l'ingénieur, 1^{re} année

- ◆ 63 Clermont-Ferrand Lycée général Blaise Pascal **S**
- ◆ 63 Clermont-Ferrand Lycée polyvalent La Fayette **S**

Classe préparatoire Physique-chimie et sciences de l'ingénieur (PCSI) 1^{re} année

- ◆ 63 Clermont-Ferrand Lycée général Blaise Pascal **S**

Classe préparatoire Technologie et sciences industrielles (TSI), 1^{re} année

- ◆ 63 Clermont-Ferrand Lycée polyvalent La Fayette **S**

2^e année

Classe préparatoire Biologie, chimie, physique et sciences de la Terre - Vétérinaire (Véto-BCPST), 2^e année

- ◆ 63 Clermont-Ferrand Lycée général Blaise Pascal **S**
- ◆ 63 Lempdes LEGTA Louis Pasteur **S**

Classe préparatoire Mathématiques-physique (MP), 2^e année

- ◆ 63 Clermont-Ferrand Lycée général Blaise Pascal **S**
- 63 Clermont-Ferrand Lycée général et technologique privé Godefroy de Bouillon **S**
- ◆ 63 Clermont-Ferrand Lycée polyvalent La Fayette **S**

Classe préparatoire Mathématiques-physique (MP*), 2^e année

- ◆ 63 Clermont-Ferrand Lycée général Blaise Pascal **S**

Classe préparatoire Mathématiques-physique (MP), 2^e année option informatique

- ◆ 63 Clermont-Ferrand Lycée général Blaise Pascal **S**

Classe préparatoire Mathématiques-physique (MP*), 2^e année option informatique

- ◆ 63 Clermont-Ferrand Lycée général Blaise Pascal **S**

Classe préparatoire Physique et sciences de l'ingénieur (PSI), 2^e année

- ◆ 63 Clermont-Ferrand Lycée général Blaise Pascal **S**

Classe préparatoire Physique et sciences de l'ingénieur (PSI*), 2^e année

- ◆ 63 Clermont-Ferrand Lycée polyvalent La Fayette **S**

Classe préparatoire Physique et technologie (PT), 2^e année

- ◆ 03 Montluçon Lycée polyvalent Paul Constans **S**
- ◆ 63 Thiers Lycée général et technologique Jean Zay **S**

Classe préparatoire Physique-chimie (PC), 2^e année

- ◆ 63 Clermont-Ferrand Lycée général Blaise Pascal **S**

Classe préparatoire Physique-chimie (PC*), 2^e année

- ◆ 63 Clermont-Ferrand Lycée général Blaise Pascal **S**

Classe préparatoire Technologie et sciences industrielles (TSI), 2^e année

- ◆ 63 Clermont-Ferrand Lycée polyvalent La Fayette **S**

Prépas économiques et commerciales

1^{re} année

Classe préparatoire Économique et commerciale option économique (1^{re} année)

- ◆ 03 Montluçon Lycée général Madame de Staël **S**
- ◆ 63 Clermont-Ferrand Lycée général Blaise Pascal **S**
- 63 Clermont-Ferrand Lycée général et technologique privé Lycée Saint-Alyre **S**

Classe préparatoire Économique et commerciale option scientifique (1^{re} année)

- ◆ 63 Clermont-Ferrand Lycée général Blaise Pascal **S**

Classe préparatoire Économique et commerciale option technologique (1^{re} année)

- ◆ 63 Clermont-Ferrand Lycée général et technologique Sidoine Apollinaire **S**

2^e année

Classe préparatoire Économique et commerciale option économique (2^e année)

- ◆ 03 Montluçon Lycée général Madame de Staël **S**
- ◆ 63 Clermont-Ferrand Lycée général Blaise Pascal **S**
- 63 Clermont-Ferrand Lycée général et technologique privé Lycée Saint-Alyre **S**

Classe préparatoire Économique et commerciale option scientifique (2^e année)

- ◆ 63 Clermont-Ferrand Lycée général Blaise Pascal **S**

Classe préparatoire Économique et commerciale option technologique (2^e année)

- ◆ 63 Clermont-Ferrand Lycée général et technologique Sidoine Apollinaire **S**

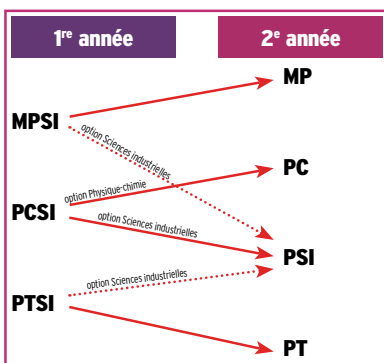

- ◆ Établissement public
- Établissement privé sous contrat

S Statut de l'étudiant «Scolaire» (formation temps plein)

Les adresses sont en fin de guide p 68.

Prépas littéraires et artistiques

1^{re} année

Classe préparatoire de lettres et sciences sociales (B/L, 1^{re} année)

- ◆ 63 Clermont-Ferrand Lycée général et technologique Ambroise Brugière **S**

Classe préparatoire de lettres (1^{re} année)

- ◆ 03 Montluçon Lycée général Madame de Staël **S**
- ◆ 63 Clermont-Ferrand Lycée général Blaise Pascal **S**
- 63 Clermont-Ferrand Lycée général et technologique privé Fénelon **S**

Classe préparatoire de lettres (1^{re} année) avec préparation à l'option cinéma et audiovisuel

- ◆ 63 Clermont-Ferrand Lycée général Blaise Pascal **S**

Classe préparatoire de lettres (1^{re} année) avec préparation à l'option musique

- ◆ 03 Montluçon Lycée général Madame de Staël **S**

Classe préparatoire de lettres (1^{re} année) avec préparation à l'option théâtre

- ◆ 03 Montluçon Lycée général Madame de Staël **S**

2^e année

Classe préparatoire de lettres et sciences humaines (2^e année ENS Lyon) Anglais

- ◆ 63 Clermont-Ferrand Lycée général Blaise Pascal **S**

Classe préparatoire de lettres et sciences humaines (2^e année ENS Lyon) Cinéma et audiovisuel

- ◆ 63 Clermont-Ferrand Lycée général Blaise Pascal **S**

Classe préparatoire de lettres et sciences humaines (2^e année ENS Lyon) Histoire et géographie

- ◆ 03 Montluçon Lycée général Madame de Staël **S**
- ◆ 63 Clermont-Ferrand Lycée général Blaise Pascal **S**
- 63 Clermont-Ferrand Lycée général et technologique privé Fénelon **S**

Classe préparatoire de lettres et sciences humaines (2^e année ENS Lyon) Lettres modernes

- ◆ 03 Montluçon Lycée général Madame de Staël **S**
- 63 Clermont-Ferrand Lycée général et technologique privé Fénelon **S**

Classe préparatoire de lettres et sciences humaines (2^e année ENS Lyon) Musique

- ◆ 03 Montluçon Lycée général Madame de Staël **S**

Classe préparatoire de lettres et sciences humaines (2^e année ENS Lyon) Théâtre

- ◆ 03 Montluçon Lycée général Madame de Staël **S**

Classe préparatoire de lettres et sciences sociales (B/L, 2^e année)

- ◆ 63 Clermont-Ferrand Lycée général et technologique Ambroise Brugière **S**

Classe préparatoire de lettres (2^e année ENS Ulm) Allemand

- ◆ 63 Clermont-Ferrand Lycée général Blaise Pascal **S**

Classe préparatoire de lettres (2^e année ENS Ulm) Anglais

- ◆ 63 Clermont-Ferrand Lycée général Blaise Pascal **S**

Classe préparatoire de lettres (2^e année ENS Ulm) Cinéma et audiovisuel

- ◆ 63 Clermont-Ferrand Lycée général Blaise Pascal **S**

Classe préparatoire de lettres (2^e année ENS Ulm) Espagnol

- ◆ 63 Clermont-Ferrand Lycée général Blaise Pascal **S**

Classe préparatoire de lettres (2^e année ENS Ulm) Géographie

- ◆ 63 Clermont-Ferrand Lycée général Blaise Pascal **S**

Classe préparatoire de lettres (2^e année ENS Ulm) Histoire

- ◆ 63 Clermont-Ferrand Lycée général Blaise Pascal **S**

Classe préparatoire de lettres (2^e année ENS Ulm) Italien

- ◆ 63 Clermont-Ferrand Lycée général Blaise Pascal **S**

Classe préparatoire de lettres (2^e année ENS Ulm) Lettres classiques

- ◆ 63 Clermont-Ferrand Lycée général Blaise Pascal **S**

Classe préparatoire de lettres (2^e année ENS Ulm) Lettres modernes

- ◆ 63 Clermont-Ferrand Lycée général Blaise Pascal **S**

Classe préparatoire de lettres (2^e année ENS Ulm) Philosophie

- ◆ 63 Clermont-Ferrand Lycée général Blaise Pascal **S**

Cycle universitaire préparatoire aux grandes écoles

Prep'ISIMA

- ◆ 63 Aubière ISIMA - Institut d'informatique d'Auvergne, 2 ans **S**

Cycles préparatoires aux écoles d'ingénieurs

Parcours des écoles d'ingénieurs Polytech (PeiP A) - Terminale S

- ◆ 63 Aubière Polytech, 2 ans **S**

Parcours des écoles d'ingénieurs Polytech (PeiP B) - Terminale S

- ◆ 63 Aubière Polytech, 2 ans **S**

Parcours des écoles d'ingénieurs Polytech (PeiP D) - Terminale ST12D

- ◆ 63 Aubière Polytech, 2 ans **S**

Programme CPI (Cycle préparatoire intégré) Fédération Gay Lussac (Chem.I.St)

- ◆ 63 Aubière SIGMA Clermont, 2 ans **S**

+ d'info

PeiP A à dominante maths - physique, sciences pour l'ingénieur :

- Licence chimie à Aubière (UFR chimie)

PeiP B à dominante chimie - biologie :

- Licence mathématiques à Aubière (UFR mathématiques)

• Licence sciences pour l'ingénieur à Aubière (École universitaire de physique et d'ingénierie)

PeiP D en lien avec un DUT :

- Génie industriel et maintenance à Aubière (IUT Clermont-Ferrand)
- Réseaux et télécommunications à Aubière (IUT Clermont-Ferrand)
- Génie électrique et informatique industrielle à Montluçon (IUT Clermont-Ferrand)
- Génie thermique et énergie à Montluçon (IUT Clermont-Ferrand)

Écoles d'ingénieurs

- ◆ 63 Aubière ISIMA - Institut d'informatique d'Auvergne **S**
- ◆ 63 Aubière Polytech Clermont-Ferrand **S**
- ◆ 63 Aubière SIGMA Clermont **S**
- ◆ 63 Lempdes VetAgro Sup **S**



à commander sur librairie.onisep.fr

- ◆ Établissement public
- Établissement privé sous contrat

S Statut de l'étudiant «Scolaire» (formation temps plein)

Les adresses sont en fin de guide p 68.

Être étudiant/e en situation de handicap dans l'académie de Clermont-Ferrand

Accueil des jeunes en situation de handicap

Si vous êtes en situation de handicap du fait de troubles moteurs, sensoriels, psychiques, viscéraux, cognitifs ou du langage vous pouvez être aidé/e et accompagné/e lors de votre cursus dans l'enseignement supérieur.

RENDEZ-VOUS À NE PAS MANQUER

23, 24 et 25 janvier 2020

Salon Infosup

Polydome - Clermont-Ferrand - De 9h à 17h

Mercredi 18 mars 2020

Forum Régional Emploi Handicap

Organisé par Handi-Sup Auvergne

Polydome - Clermont-Ferrand

De 9h à 17h, entrée libre

À SAVOIR

La cordée AccessiSup organise chaque année avec l'ensemble des partenaires une journée d'immersion destinée à mieux connaître les interlocuteurs, les structures et les aides aux études supérieures dans l'académie de Clermont-Ferrand.

Renseignement :

SAIIO Clermont, tél. 04 73 99 35 86

Aides et accompagnements

- Préparer votre orientation et votre rentrée avec des rencontres individualisées qui vous informeront des dispositifs spécifiques existants et vous mettrons en relation avec les différents interlocuteurs,
- Définir et mettre en œuvre les moyens nécessaires à votre réussite grâce à un accompagnement pédagogique, une aide à l'accompagnement physique lors de vos déplacements au sein de l'Université Clermont Auvergne et la mise en relation avec une aide sociale,
- Contribuer à la mise en accessibilité des locaux en lien avec les services techniques de l'établissement,
- Préparer votre insertion professionnelle (aide à la recherche de stage ou d'emploi, rédaction de CV, de lettre de motivation, obtenir des informations sur des métiers, filières...).

→ **Vous allez vous inscrire ou vous êtes inscrit/e à l'Université Clermont Auvergne, SIGMA Clermont, l'ENSACF, ESC Clermont, l'ESACM ou VetAgro Sup, contactez :**



Service Université Handicap (SUH)

Aurélia PERRIN, Coordinatrice-Chargée d'accompagnement

Tél. 04 73 40 55 07 - Mél. suh@uca.fr

Site : handicap.uca.fr/suh

facebook.com/suh63uca/

@suh_uca

Le 1^{er} janvier 2017, le SUH a intégré l'Université Clermont Auvergne et son périmètre d'intervention intègre désormais : Sigma, l'École Nationale Supérieure d'Architecture de Clermont-Ferrand, VetAgro Sup Clermont, ESC Clermont, l'École Supérieure d'Art de Clermont-Ferrand, l'INSERM, l'INRAE (fusion de l'INRA et l'IRSTEA). À la rentrée 2019, 682 étudiants en situation de handicap bénéficient d'aménagement d'examens et/ou de cursus (UC2A) et 127 étudiants sont suivis au SUH.

Pôle Déficience Visuelle : le SUH dispose d'un PDV qui propose notamment l'adaptation de documents pédagogiques pour les étudiants déficients visuels (gros caractères, braille, numérique, dessins en relief...) et un suivi dédié.

+ d'info | Aurélie BASILE, Responsable Pôle Déficience Visuelle
Tél. 04 73 40 55 07
Mél. Pdv-suh@clermont-universite.fr

La mission d'insertion professionnelle des étudiants de l'université et des écoles d'ingénieurs est assurée par les services d'insertion professionnelle des établissements concernés en relation avec le Service Université Handicap et en collaboration avec l'association Handi-Sup Auvergne qui accompagne les étudiants et diplômés en situation de handicap jusqu'à une insertion sociale et professionnelle grâce à un financement du Conseil régional d'Auvergne-Rhône-Alpes.

→ **Vous allez vous inscrire ou vous êtes inscrit/e dans un autre établissement de l'enseignement supérieur (CPGE, BTS...), contactez :**



Association Handi-Sup Auvergne

Emmanuel PATRIER, Directeur

Tél. 04 43 55 04 55 - Mél. direction@handisupauvergne.org

Site : handisupauvergne.org

facebook.com/HSA63

@HandiSupAuvergn

L'Association Handi-Sup Auvergne a accompagné au cours de l'année universitaire 2018-2019 près de 100 jeunes vers leur insertion professionnelle. Handi-Sup Auvergne gère également, pour les jeunes installés dans le département du Puy-de-Dôme, un Service d'accompagnement à la vie sociale (SAVS). Cet accompagnement nécessite une orientation par la Maison départementale des personnes handicapées (MDPH) (voir coordonnées dans le carnet d'adresses utiles). Ce service est financé par le Conseil départemental du Puy-de-Dôme.

- ◆ Établissement public
- Établissement privé sous contrat
- ❖ Établissement privé hors contrat
- ▲ Établissement privé reconnu
- Établissement consulaire
(dépend d'une chambre de commerce et d'industrie ou d'une chambre de métiers)
- ▼ CFA (Centre de formation d'apprentis)



03 Allier



Voir aussi le carnet d'adresses utiles p. 74

Avermes

- ▼ IFI 03 (Institut de formation interprofessionnel de l'Allier)
11 route de Paris,
03000 Avermes
☎ 04 70 35 13 50
www.ifi03.fr/
Internat garçons-filles
- BP Préparateur en pharmacie
- BTS Management commercial opérationnel
- BTS Négociation et digitalisation de la relation client
- MC Vendeur-conseil en produits techniques pour l'habitat

Bellerive-sur-Allier

- ▼ BTP CFA (BTP CFA Allier)
12 route de Charmeil,
03700 Bellerive-sur-Allier
☎ 04 70 32 24 16
www.btpcfa-aura.fr/cfa/allier
Internat garçons-filles
- BTS Bâtiment
- BTS Électrotechnique
- BTS Enveloppe des bâtiments : conception et réalisation
- BTS Fluides, énergies, domotique option C domotique et bâtiments communicants
- ◆ CREPS (Centre de ressources, d'expertise et de performance sportive Auvergne-Rhône-Alpes Vichy)
2 route de Charmeil,
03321 Bellerive-sur-Allier Cedex
☎ 04 70 59 85 60
www.creps-vichy.sports.gouv.fr/
- BP JEPS spécialité éducateur sportif mention activités aquatiques et de la natation
- BP JEPS spécialité éducateur sportif mention aviron et disciplines associées
- Responsable de coordination touristique territoriale

Cusset

- ◆ Lycée général et technologique Albert Londres
8 boulevard du 8 Mai 1945,
03306 Cusset Cedex
☎ 04 70 97 25 25
www.lycees-albert-londres.fr/
Internat garçons-filles
- BTS Assistance technique d'ingénieur
- BTS Communication
- BTS Développement et réalisation bois
- BTS Étude et réalisation d'agencement
- BTS Négociation et digitalisation de la relation client
- BTS Notariat
- BTS Services informatiques aux organisations option A solutions d'infrastructure, systèmes et réseaux
- BTS Services informatiques aux organisations option B solutions logicielles et applications métiers
- BTS Support à l'action managériale
- MC Technicien en énergies renouvelables option A génie électrique
- ◆ Lycée polyvalent Valéry Larbaud
8 boulevard Gabriel Péronnet,
03306 Cusset Cedex
☎ 04 70 96 54 00
www.lycee-valery-larbaud.fr/
Internat garçons-filles
- BTS Diététique
- BTS Management en hôtellerie restauration option A management d'unité de restauration
- BTS Management en hôtellerie restauration option B management d'unité de production culinaire
- BTS Opticien lunetier
- MC Animation-gestion de projets dans le secteur sportif

Désertines

- ▼ CFAI (CFAI d'Auvergne - site de Désertines)
62 rue Henri Barbusse,
03630 Désertines
☎ 04 70 28 23 12
www.pole-formation-auvergne.com/
- BTS Assistance technique d'ingénieur
- BTS Conception des processus de réalisation de produits option A production unitaire
- BTS Conception des processus de réalisation de produits option B production sérielle
- BTS Maintenance des systèmes option A systèmes de production

Escurolles

- MFR Escurolles (Maison familiale rurale)
Rue de la Poste,
03110 Escurolles
☎ 04 70 90 50 34
www.mfr-escurolles.fr/
Internat garçons-filles
- BTS Économie sociale familiale

Gannat

- ◆ Lycée professionnel Gustave Eiffel
44 rue Jules Bertin,
03800 Gannat
☎ 04 70 90 01 35
gustave-eiffel-gannat.ent.auvergnheronealpes.fr/
Internat garçons-filles
- BTS Maintenance des matériels de construction et de manutention
- BTS Techniques et services en matériels agricoles

Le Mayet-de-Montagne

- Lycée d'enseignement agricole et forestier privé Claude Mercier
Route de Lapalisse,
03250 Le Mayet-de-Montagne
☎ 04 70 59 70 88
www.lyceeclaudemercier.fr/
Internat garçons-filles
- BTSA Technico-commercial

Montluçon

- IFAG (Institut de formation aux affaires et à la gestion)
Campus de Montluçon,
31 quai Louis Blanc,
03100 Montluçon
☎ 04 70 02 50 50
www.ifag.com
- Responsable opérationnel d'activité
- ◆ IFSI - IFAS (Institut de formation en soins infirmiers - Institut de formation d'aides-soignants)
Centre hospitalier,
Rue Pamparoux,
03100 Montluçon Cedex
☎ 04 70 02 30 89
www.ch-montlucon.fr/
- Diplôme d'État d'infirmier
- ◆ IUT d'Allier (Université Clermont Auvergne)
Avenue Aristide Briand,
03100 Montluçon
☎ 04 70 02 20 00
iut-allier.uca.fr/
- DUT Génie électrique et informatique industrielle
- DUT Génie mécanique et productique
- DUT Génie thermique et énergie
- DUT Gestion logistique et transport
- DUT Techniques de commercialisation
- ◆ Lycée général Madame de Staël
1 rue Madame de Staël,
03100 Montluçon
☎ 04 70 09 79 00
www.lem-03.fr/
Internat garçons-filles
- CPGE Classe préparatoire de lettres et sciences humaines (ENS Lyon) (2^e année)
- CPGE Classe préparatoire de lettres (1^{re} année)
- CPGE Classe préparatoire Économique et commerciale option économique
- ◆ Lycée polyvalent Albert Einstein
Rue Albert Einstein,
03105 Montluçon Cedex
☎ 04 70 08 42 80
www.einstein-03.fr/
Internat garçons-filles
- BTS Maintenance des véhicules option A voitures particulières
- ◆ Lycée polyvalent Paul Constans
Rue Christophe Thivrier,
03107 Montluçon Cedex
☎ 04 70 08 19 30
www.paul-constans.fr/
Internat garçons-filles
- BTS Comptabilité et gestion
- BTS Conception des processus de réalisation de produits option A production unitaire
- BTS Conception des processus de réalisation de produits option B production sérielle
- BTS Conception et réalisation en chaudronnerie industrielle
- BTS Gestion de la PME
- BTS Métiers de la chimie
- BTS Systèmes numériques option B électronique et communications

- BTS Technico-commercial
- CPGE Classe préparatoire Physique et technologie (PT), 2^e année
- CPGE Classe préparatoire Physique, technologie et sciences de l'ingénieur (PTSI), 1^{re} année

Moulins

- ▼ CFFPA (Centre de formation professionnelle et de promotion agricole de Moulins)
LEGTA du Bourbonnais,
03017 Moulins Cedex
☎ 04 70 46 43 67
agriallier.fr/
- BTSA Aménagements paysagers
- BTSA Productions animales
- ◆ INSPÉ (ex ESPÉ) (Institut national supérieur du professorat et de l'éducation Clermont-Auvergne (site)) (Université Clermont Auvergne)
42 rue du Progrès,
03000 Moulins
☎ 04 70 35 13 00
inspe.uca.fr/
- Master métiers de l'enseignement, de l'éducation et de la formation - 1^{er} degré
- IRFSS Auvergne-Rhône-Alpes - Croix-Rouge française - École de santé
20 rue du Vert Galant,
03004 Moulins Cedex
☎ 04 70 48 20 30
irfss-auvergne-rhone-alpes.croix-rouge.fr/
- Diplôme d'État d'infirmier
- IRFSS Auvergne-Rhône-Alpes - Croix-Rouge française - École de service social
20 rue du Vert Galant,
03004 Moulins Cedex.
☎ 04 70 48 20 30
irfss-auvergne-rhone-alpes.croix-rouge.fr
- Diplôme d'État d'assistant de service social
- Certificat de secrétaire médical/e et médico-social/e
- ◆ IUT d'Allier - Antenne de Moulins (Université Clermont Auvergne)
28 rue des Geais,
03000 Moulins
☎ 04 70 46 86 10
iut-allier.uca.fr/
- DUT Techniques de commercialisation
- ◆ LEGTA du Bourbonnais
Neuvy,
03017 Moulins Cedex
☎ 04 70 46 92 80
lycee-agricole-bourbonnais.fr/
Internat garçons-filles
- BTSA Développement, animation des territoires ruraux
- Lycée technologique privé Anna Rodier
10 rue de Bourgogne,
03000 Moulins
☎ 04 70 20 60 25
www.anna-rodier-moulins.fr/
- BTS Économie sociale familiale (sous réserve d'ouverture)
- BTS Gestion de la PME

Saligny-sur-Roudon

- **MFREO (Maison familiale rurale)**
8 route de Monéty,
03470 Saligny-sur-Roudon
☎ 04 70 42 22 76
www.mfrsaligny.fr/
Internat garçons-filles
- ▶ **B TSA Analyse, conduite et stratégie de l'entreprise agricole**

Vichy

- **IFMK (Institut de formation en masso-kinésithérapie)**
14-16 rue Fleury,
03200 Vichy
☎ 04 15 90 00 10
www.kine-vichy.fr
- ▶ **Diplôme d'État de masseur kinésithérapeute**
- ◆ **IFSI - IFAS (Institut de formation en soins infirmiers - Institut de formation d'aides-soignants)**
Centre hospitalier Jacques Lacarin,
03207 Vichy Cedex
☎ 04 70 97 22 45
www.ifs-i-fas-vichy.fr
- ▶ **Diplôme d'État d'infirmier**
- **ISRP (Institut supérieur de rééducation psychomotrice)**
14 rue Maréchal Foch,
03200 Vichy
☎ 04 63 58 50 20
www.isrp.fr/
- ▶ **Diplôme d'État de psychomotricien**
- ◆ **IUT d'Allier - Antenne de Vichy (Université Clermont Auvergne)**
Pôle universitaire de Vichy,
1 avenue des Célestins,
03200 Vichy Cedex
☎ 04 70 30 43 91
iut-allier.uca.fr/
- ▶ **DUT Information-communication option journalisme**
- ▶ **DUT Métiers du multimédia et de l'Internet**
- **Lycée privé d'enseignement supérieur de Vichy**
17 avenue des Célestins,
03203 Vichy Cedex
☎ 04 70 55 55 54
www.es-vichy.com/
- ▶ **BTS Management commercial opérationnel**
- ▶ **BTS Métiers de l'esthétique-cosmétique-parfumerie option A : management**
- ▶ **BTS Métiers de l'esthétique-cosmétique-parfumerie option B : formation-marques**
- ▶ **BTS Support à l'action managériale (transformation possible en BTS Commerce international)**
- ▶ **BTS Tourisme**
- ◆ **UFR sciences et techniques des activités physiques et sportives (STAPS) - Antenne de Vichy (Université Clermont Auvergne)**
Pôle universitaire de Vichy,
1 avenue des Célestins,
03200 Vichy
☎ 04 70 30 43 43
www.vichy-universite.com
- ▶ **Licence Sciences, technologies, santé mention sciences et techniques des activités physiques et sportives-activité physique adaptée et santé (L1 à Vichy (03) ; L2 et L3 à Aubière (63))**
- ▶ **Licence Sciences, technologies, santé mention sciences et techniques des activités physiques et sportives-éducation et motricité (L1 à Vichy (03) ; L2 et L3 à Aubière (63))**

- ▶ **Licence Sciences, technologies, santé mention sciences et techniques des activités physiques et sportives-entraînement sportif (L1 à Vichy (03) ; L2 et L3 à Aubière (63))**
- ▶ **Licence Sciences, technologies, santé mention sciences et techniques des activités physiques et sportives-management du sport (L1 à Vichy (03) ; L2 et L3 à Aubière (63))**

Yzeure

- ◆ **Lycée polyvalent Jean Monnet**
39 place Jules Ferry,
03401 Yzeure Cedex
☎ 04 70 46 93 01
www.lycee-jeanmonnet-yzeure.fr/
Internat garçons-filles
- ▶ **BTS Comptabilité et gestion**
- ▶ **BTS Électrotechnique**
- ▶ **BTS Management commercial opérationnel**
- ▶ **DN MADE Diplôme national des métiers d'art et du design mention matériaux**
- ▶ **DN MADE Diplôme national des métiers d'art et du design mention numérique**
- ▶ **DN MADE Diplôme national des métiers d'art et du design mention objet**



15 Cantal

+ d'info

Voir aussi le carnet d'adresses utiles p. 74

Aurillac

- ▼ **CFPPA (Centre de formation professionnelle et de promotion agricole d'Aurillac)**
11 rue de Salers,
15005 Aurillac Cedex
☎ 04 71 46 26 90
www.gpompidouenilv.fr/
Internat garçons-filles
- ▶ **B TSA Gestion forestière**
- ▶ **CS Arboriste élagueur**
- ▶ **CS Production, transformation et commercialisation des produits fermiers**
- ▶ **CS Technicien spécialisé en transformation laitière**
- ◆ **ENILV (LEGTA-ENILV Georges Pompidou)**
11 rue de Salers,
15005 Aurillac Cedex
☎ 04 71 46 26 60
www.gpompidouenilv.fr/
Internat garçons-filles
- ▶ **B TSA Analyse, conduite et stratégie de l'entreprise agricole**
- ▶ **B TSA Sciences et technologies des aliments**
- ◆ **IFSI - IFAS (Institut de formation en soins infirmiers - Institut de formation d'aides-soignants)**
Centre hospitalier Henri Mondor,
50 avenue de la République,
15002 Aurillac Cedex
☎ 04 71 46 56 22
www.ch-aurillac.fr/
- ▶ **Diplôme d'État d'infirmier**
- ◆ **INSPÉ - Institut national supérieur du professorat et de l'éducation Clermont-Auvergne (site) (Université Clermont Auvergne)**
Rue de l'École Normale,
15013 Aurillac Cedex
☎ 04 71 46 86 00
inspe.uca.fr/
- ▶ **Master métiers de l'enseignement, de l'éducation et de la formation - 1^{er} degré**
- ▼ **Institut de formation professionnelle et permanente (IFPP)**
8 rue Agricole Perdiguer,
15017 Aurillac Cedex
☎ 04 71 63 81 81
www.ifpp15.com
Internat garçons-filles
- ▶ **BTS Gestion de la PME**
- ▶ **BTS Professions immobilières**
- ▶ **BTS Services informatiques aux organisations option B solutions logicielles et applications métiers**
- ◆ **IUT de Clermont-Ferrand - Antenne d'Aurillac (Université Clermont Auvergne)**
100 rue de l'Égalité,
15000 Aurillac Cedex
☎ 04 71 45 57 50
www.iut-clermont.fr
- ▶ **DUT Génie biologique option agronomie**
- ▶ **DUT Génie biologique option bio-informatique (expérimental)**
- ▶ **DUT Génie biologique option génie de l'environnement**
- ▶ **DUT Gestion des entreprises et des administrations option gestion comptable et financière**
- ▶ **DUT Gestion des entreprises et des administrations option gestion des ressources humaines**
- ▶ **DUT Gestion des entreprises et des administrations option gestion et management des organisations**
- ▶ **DUT Statistique et informatique décisionnelle**
- ◆ **Lycée polyvalent Monnet-Mermoz**
10 rue du Docteur Chibret,
15005 Aurillac Cedex
☎ 04 71 45 49 49
www.monnet-mermoz.fr/
Internat garçons-filles
- ▶ **BTS Comptabilité et gestion**
- ▶ **BTS Conception et réalisation de systèmes automatiques**
- ▶ **BTS Management commercial opérationnel**
- ▶ **BTS Services informatiques aux organisations option A solutions d'infrastructure, systèmes et réseaux**
- ▶ **BTS Services informatiques aux organisations option B solutions logicielles et applications métiers**
- ▶ **BTS Systèmes numériques option A informatique et réseaux**
- ▶ **MC Technicien en énergies renouvelables option A génie électrique**

- **Lycée polyvalent privé de la communication Saint-Géraud**
23 rue du Collège,
15013 Aurillac Cedex
☎ 04 71 48 28 18
www.lycee-stgeraud.com
Internat garçons-filles
- ▶ **BTS Communication**
- ▶ **DN MADE Diplôme national des métiers d'art et du design mention graphisme**
- ▶ **DN MADE Diplôme national des métiers d'art et du design mention mode**
- ▶ **DN MADE Diplôme national des métiers d'art et du design mention numérique**
- ◆ **Lycée professionnel Raymond Cortat**
55 avenue Jean Chanal,
15005 Aurillac Cedex
☎ 04 71 45 60 60
www.lycee-cortat.fr/
Internat garçons-filles
- ▶ **BTS Management en hôtellerie restauration option B management d'unité de production culinaire**
- ▶ **MC Animateur-gestion de projets dans le secteur sportif**

Massiac

- ▼ **BTP CFA (BTP CFA Cantal)**
1 route d'Allanche,
15500 Massiac
☎ 04 71 23 00 69
www.btpcfa-aura.fr/cfa/cantal
Internat garçons-filles
- ▶ **BTS Aménagement finition**

Mauriac

- ◆ **Lycée polyvalent**
Site Marmontel,
12 rue du collège,
15200 Mauriac
☎ 04 71 68 05 33
lycee-polyvalent-mauriac.ent.auvergnerhonealpes.fr/
Internat garçons-filles
- ▶ **BTS Métiers de l'eau**
- ▶ **Titre professionnel gestionnaire de paie**

Saint-Flour

- ◆ **Lycée polyvalent de Haute Auvergne**
20 rue Marcellin Boudet,
15101 Saint-Flour Cedex
☎ 04 71 60 05 50
haute-auvergne-saint-flour.ent.auvergnerhonealpes.fr/
Internat garçons-filles
- ▶ **BTS Gestion de la PME**
- ◆ **Lycée professionnel agricole Louis Mallet**
Volzac, 5 route des hautes terres,
15104 Saint-Flour Cedex
☎ 04 71 60 08 45
www.lycee-agricole-stflour.fr/
Internat garçons-filles
- ▶ **B TSA Technico-commercial**
- **MFREO (Maison familiale rurale)**
Route de Massalès,
15100 Saint-Flour
☎ 04 71 60 07 62
www.mfr-saint-flour.fr/
Internat garçons-filles
- ▶ **BP JEPS spécialité éducateur sportif mention activités équestres**
- ▶ **B TSA Analyse, conduite et stratégie de l'entreprise agricole**

- ◆ **Établissement public**
- **Établissement privé sous contrat**
- ❖ **Établissement privé hors contrat**
- ▲ **Établissement privé reconnu**
- **Établissement consulaire**
(dépend d'une chambre de commerce et d'industrie ou d'une chambre de métiers)
- ▼ **CFA (Centre de formation d'apprentis)**



43 Haute-Loire



Voir aussi le carnet d'adresses utiles p. 74

Bains

- ▶ **BTP CFA (BTP CFA Haute-Loire)**
Rue des Orchiées,
43370 Bains
☎ 04 71 57 99 90
www.btpcfa-aura.fr/cfa/haute Loire
Internat garçons-filles
- ▶ **BTS Systèmes constructifs bois et habitat**
- ▶ **IFP 43 (Institut de formation professionnelle)**
Les Yssets,
43370 Bains
☎ 04 71 57 98 00
www.ifp43.fr
Internat garçons-filles
- ▶ **BP Préparateur en pharmacie**
- ▶ **BTMS Ébéniste**

Brives-Charensac

- **Lycée général et technologique privé La Chartreuse Paradis**
Rue du pont de la Chartreuse,
43700 Brives-Charensac
☎ 04 71 09 83 09
www.lachartreuse-paradis.fr
Internat garçons-filles
- ▶ **BTS Services informatiques aux organisations option A solutions d'infrastructure, systèmes et réseaux**
- ▶ **BTS Services informatiques aux organisations option B solutions logicielles et applications métiers**
- ▶ **Diplôme de comptabilité et de gestion**

Fontannes

- ▶ **CFPPA (Centre de formation professionnelle et de promotion agricole de Brioude Bonnefont)**
Route de Bonnefont,
43100 Fontannes
☎ 04 71 74 57 58
www.cfa-bonnefont.fr/
Internat garçons-filles
- ▶ **BTSA Analyse, conduite et stratégie de l'entreprise agricole**
- ▶ **BTSA Génie des équipements agricoles**
- ▶ **BTSA Productions animales**
- ▶ **CS Conduite d'un élevage bovin lait**
- ◆ **LEGTA de Brioude Bonnefont Saugues - site de Fontannes**,
43100 Fontannes
☎ 04 71 74 57 57
www.lycee-bonnefont.fr/
Internat garçons-filles
- ▶ **BTSA Génie des équipements agricoles**
- ▶ **BTSA Gestion forestière**
- ▶ **BTSA Productions animales**

Le Chambon-sur-Lignon

- ▶ **CFA métiers du sport**
Route du Fraissee,
43400 Le Chambon-sur-Lignon
☎ 01 79 86 80 00
www.sportsetudesacademy.com/

- ▶ **BTS Management commercial opérationnel**

Le Puy-en-Velay

- ◆ **IFSI - IFAS (Institut de formation en soins infirmiers - Institut de formation d'aides-soignants)**
Centre hospitalier Émile Roux,
12 boulevard du Docteur Chantemesse,
43012 Le Puy-en-Velay Cedex
☎ 04 71 04 33 67
www.ch-lepuy.fr
Internat garçons-filles

- ▶ **Diplôme d'État d'infirmier**

- ◆ **INSPÉ - Institut national supérieur du professorat et de l'éducation Clermont-Auvergne (site)**
(Université Clermont Auvergne)
8 rue Jean Baptiste Fabre,
43011 Le Puy-en-Velay Cedex
☎ 04 71 09 90 50
inspe.uca.fr/

- ▶ **Master métiers de l'enseignement, de l'éducation et de la formation - 1^{er} degré**

- ◆ **IUT de Clermont-Ferrand - Antenne du Puy-en-Velay**
(Université Clermont Auvergne)
8 rue Jean-Baptiste Fabre,
43000 Le Puy-en-Velay
☎ 04 71 09 90 80
www.iut-clermont.fr

- ▶ **DUT Chimie option chimie des matériaux**

- ▶ **DUT Informatique orientation informatique graphique**
- ▶ **DUT Métiers du multimédia et de l'Internet**

- ◆ **Lycée général et technologique Simone Weil**
22 boulevard Maréchal Joffre,
43003 Le Puy-en-Velay Cedex
☎ 04 71 05 66 66
www.lycee-simone-weil.fr
Internat garçons-filles

- ▶ **BTS Banque, conseiller de clientèle (particuliers)**

- ▶ **BTS Biotechnologies**

- ▶ **BTS Comptabilité et gestion**

- ▶ **BTS Négociation et digitalisation de la relation client**

- ▶ **BTS Tourisme**

- ◆ **Lycée polyvalent Charles et Adrien Dupuy**
2-4 avenue du Docteur Durand,
43009 Le Puy-en-Velay
☎ 04 71 07 28 00
charles-et-adrien-dupuy-le-puy.ent.auvergnerrhonealpes.fr/
Internat garçons-filles

- ▶ **BTS Conception des processus de réalisation de produits option B production sérielle**

- ▶ **BTS Conception des produits industriels**

- ▶ **BTS Électrotechnique**

- ▶ **BTS Métiers de l'audiovisuel option gestion de production**

- ▶ **BTS Métiers de l'audiovisuel option métiers de l'image**

- ▶ **BTS Métiers de l'audiovisuel option métiers du montage et de la postproduction**

- ▶ **BTS Métiers de l'audiovisuel option métiers du son**

- ▶ **BTS Métiers de l'audiovisuel option techniques d'ingénierie et exploitation des équipements**

- ▶ **BTS Maintenance des systèmes option A systèmes de production**

- **Lycée polyvalent privé Anne-Marie Martel**
2 rue Anne-Marie Martel,
43002 Le Puy-en-Velay Cedex
☎ 04 71 05 46 66
sites.google.com/sjc43.fr/sjc43/sjc43
Internat garçons-filles

- ▶ **BTS Communication**

- ▶ **BTS Économie sociale familiale**

- ▶ **BTS Gestion de la PME**

- ▶ **BTS Management commercial opérationnel**

- ▶ **BTS Tourisme**

- ▶ **MC Animation-gestion de projets dans le secteur sportif**

Monistrol-sur-Loire

- ◆ **Lycée général et technologique Léonard de Vinci**
Le Mazel,
43120 Monistrol-sur-Loire
☎ 04 71 61 73 30
leonard-de-vinci-monistrol.ent.auvergnerrhonealpes.fr/
Internat garçons-filles

- ▶ **BTS Technico-commercial**

- **Lycée général et technologique privé Notre-Dame du Château**
Montée du Prince,
43120 Monistrol-sur-Loire
☎ 04 71 75 84 84
www.ndchateau.fr/
Internat garçons-filles

- ▶ **BTS Europlastics et composites option pilotage et optimisation de la production**

Vals-près-le-Puy

- **ISVT (Institut des sciences de la vie et de la Terre)**
72 avenue de Vals,
43750 Vals-près-le-Puy
☎ 04 71 02 58 54
www.isvt.fr
Internat garçons-filles

- ▶ **BTSA Analyse, conduite et stratégie de l'entreprise agricole**

- ▶ **BTSA Analyses agricoles, biologiques et biotechnologiques**

- ▶ **BTSA Gestion et maîtrise de l'eau**

Yssingaux

- ◆ **LEGTA George Sand**
Domaine de Choumouroux,
43200 Yssingaux
☎ 04 71 65 70 50
www.lyceegeorgesand.com/
Internat garçons-filles

- ▶ **BTSA Développement, animation des territoires ruraux**

- **Lycée général et technologique privé Saint-Gabriel**
16 bis rue Traversière,
43200 Yssingaux
☎ 04 71 65 75 10
www.escy.net/
Internat garçons-filles

- ▶ **BTS Notariat**

- ▶ **BTS Opticien lunetier**

- ◆ **Lycée polyvalent Emmanuel Chabrier**
Le Piny Haut,
43201 Yssingaux Cedex
☎ 04 71 59 02 87
pepy-yssingaux.ent.auvergnerrhonealpes.fr/
Internat garçons-filles

- ▶ **BTS Maintenance des systèmes option A systèmes de production**



63 Puy-de-Dôme



Voir aussi le carnet d'adresses utiles p. 74

Aubière

- ◆ **EUPI (École universitaire de physique et d'ingénierie)**
(Université Clermont Auvergne)
Campus universitaire des Cézeaux,
63170 Aubière
☎ 04 73 17 79 79
eupi.uca.fr

- ▶ **Licence Sciences, technologies, santé mention physique**

- ▶ **Licence Sciences, technologies, santé mention sciences pour l'ingénieur**

- ▶ **Préparation aux études scientifiques**

- ◆ **IIA (Institut d'informatique d'Auvergne)**
(Université Clermont Auvergne)
Campus universitaire des Cézeaux,
1 rue de la Chebarde,
63178 Aubière Cedex
☎ 04 73 17 79 79
informatique.uca.fr/

- ▶ **Licence Sciences, technologies, santé mention informatique**

- ◆ **IIA-ISIMA (Institut d'informatique d'Auvergne-Institut supérieur d'informatique de modélisation et de leurs applications)**
(Université Clermont Auvergne)
Campus universitaire des Cézeaux,
1 rue de la Chebarde,
63178 Aubière Cedex
☎ 04 73 40 50 00
www.isima.fr

- ▶ **Prep'ISIMA**

- ◆ **IUT de Clermont-Ferrand**
(Université Clermont Auvergne)
Campus des Cézeaux,
63172 Aubière Cedex
☎ 04 73 17 70 01
www.iut-clermont.fr/

- ▶ **DUT Génie biologique option analyses biologiques et biochimiques**

- ▶ **DUT Génie biologique option diététique**

- ▶ **DUT Génie industriel et maintenance**

- ▶ **DUT Gestion des entreprises et des administrations option gestion comptable et financière**

- ▶ **DUT Gestion des entreprises et des administrations option gestion et management des organisations**

- ▶ **DUT Informatique**

- ▶ **DUT Mesures physiques**

- ▶ **DUT Réseaux et télécommunications**

- ◆ **OPGC (Observatoire de physique du globe de Clermont-Ferrand)**
(Université Clermont Auvergne)
Campus universitaire des Cézeaux,
4 avenue Blaise Pascal,
63178 Aubière Cedex
☎ 04 73 17 79 79
ecole.opgc.uca.fr/

- ▶ **Licence Sciences, technologies, santé mention sciences de la Terre**

◆ Polytech (École Polytechnique universitaire de l'Université Clermont Auvergne)

TSA 60206 - CS 60026,
2 avenue Blaise Pascal,
63178 Aubière Cedex
☎ 04 73 40 75 00

www.polytech-clermont.fr/

► **Parcours** des écoles d'ingénieurs Polytech (PeiP A) - Terminale S

► **Parcours** des écoles d'ingénieurs Polytech (PeiP B) - Terminale S

► **Parcours** des écoles d'ingénieurs Polytech (PeiP D) - Terminale ST12D

◆ SIGMA Clermont

Pôle scientifique des Cézeaux,
Rue Roche Genès,
63178 Aubière Cedex
☎ 04 73 28 80 00

www.sigma-clermont.fr

► **Programme** CPI (cycle préparatoire intégré) Fédération Gay Lussac (Chem. I. St)

◆ UFR biologie

(Université Clermont Auvergne)
Campus universitaire des Cézeaux,
63170 Aubière
☎ 04 73 17 79 79

biologie.uca.fr/

► **Licence** Sciences, technologies, santé mention sciences de la vie

► **Licence** Sciences, technologies, santé mention sciences pour la santé

◆ UFR chimie

(Université Clermont Auvergne)
Campus universitaire des Cézeaux,
1 place Mail Vasa,
63178 Aubière
☎ 04 73 17 79 79

chimie.uca.fr/

► **Licence** Sciences, technologies, santé mention chimie

◆ UFR mathématiques

(Université Clermont Auvergne)
Campus des Cézeaux,
63177 Aubière Cedex
☎ 04 73 17 79 79

maths.uca.fr/

► **Licence** Sciences, technologies, santé mention mathématiques

► **Licence** Sciences, technologies, santé mention mathématiques et informatique appliquées aux sciences humaines et sociales

◆ UFR STAPS (UFR sciences et techniques des activités physiques et sportives)

(Université Clermont Auvergne)
Campus des Cézeaux,
63172 Aubière Cedex
☎ 04 73 40 75 35

staps.uca.fr/

► **DEUST** Animation et gestion des activités physiques et sportives et culturelles

► **Licence** Sciences, technologies, santé mention sciences et techniques des activités physiques et sportives-activité physique adaptée et santé

► **Licence** Sciences, technologies, santé mention sciences et techniques des activités physiques et sportives-éducation et motricité

► **Licence** Sciences, technologies, santé mention sciences et techniques des activités physiques et sportives-entraînement sportif

► **Licence** Sciences, technologies, santé mention sciences et techniques des activités physiques et sportives-management du sport

Cébazat

◆ IUFEA (Institut universitaire de formation en ergothérapie)

(Université Clermont Auvergne)
Hopital Nord,
61 route de Chateaugay,
63118 Cébazat

☎ 04 73 17 79 22

medecine.uca.fr/

► **Diplôme d'État** d'ergothérapeute

Chamalières

◆ INSPÉ - Institut national supérieur du professorat et de l'éducation Clermont-Auvergne (site)

(Université Clermont Auvergne)
36 avenue Jean Jaurès,
63407 Chamalières Cedex
☎ 04 73 31 71 50

inspe.uca.fr/

► **Master** métiers de l'enseignement, de l'éducation et de la formation - encadrement éducatif

► **Master** métiers de l'enseignement, de l'éducation et de la formation - pratiques et ingénierie de la formation

► **Master** métiers de l'enseignement, de l'éducation et de la formation - 1^{er} degré

► **Master** métiers de l'enseignement, de l'éducation et de la formation - 2nd degré

■ Lycée général et technologique privé Sainte-Thècle

7 rue Amélie Murat,
63402 Chamalières Cedex
☎ 04 73 37 32 09

www.sainte-thecle.com/

Internat garçons-filles

► **BTS** Services et prestations des secteurs sanitaire et social

◆ Lycée polyvalent

Voie Romaine,
63400 Chamalières
☎ 04 73 31 74 50

www.lyceede-chamalières.fr/

Internat garçons-filles

► **BTS** Management en hôtellerie restauration option A management d'unité de restauration

► **BTS** Management en hôtellerie restauration option B management d'unité de production culinaire

► **BTS** Management en hôtellerie restauration option C management d'unité d'hébergement

► **BTS** Tourisme

► **Classe** de mise à niveau pour entrer en BTS Management hôtellerie restauration

► **MC** Accueil réception

Clermont-Ferrand

■ ADPS (Association pour le développement professionnel des sportifs)

1 rue Tourette,
63021 Clermont-Ferrand Cedex 2
☎ 04 73 30 44 65

www.adps-formation.com

► **BP JEPS** spécialité activités sports collectifs

► **BP JEPS** spécialité éducateur sportif mention activités de la forme

► **BP JEPS** spécialité éducateur sportif mention activités physiques pour tous

▼ BTP CFA (BTP CFA Puy-de-Dôme)

4 rue Louis Dabert,
63000 Clermont-Ferrand
☎ 04 73 44 00 70

www.btpcfa-aura.fr/cfa/puydedome

Internat garçons-filles

► **BTS** Fluides, énergies, domotique option A génie climatique et fluidique

► **MC** Peinture décoration

► **MC** Technicien en énergies renouvelables option B énergie thermique

● CCI Formation Puy-de-Dôme

14 rue Jean Claret,
63000 Clermont-Ferrand
☎ 04 73 44 72 20

www.cciformation63.com/

► **BTS** Banque, conseiller de clientèle (particuliers)

◆ **CFUO (Centre de formation universitaire en orthophonie Auvergne)**

(Université Clermont Auvergne)
28 place Henri Dunant,
63001 Clermont-Ferrand Cedex 1

☎ 04 73 17 79 00

medecine.uca.fr/

► **Certificat** de capacité d'orthophoniste

◆ École de droit

(Université Clermont Auvergne)
41 boulevard François Mitterrand,
63002 Clermont-Ferrand Cedex 1

☎ 04 73 17 76 00

droit.uca.fr/

► **Capacité** en droit

► **Licence** Droit, économie, gestion mention administration économique et sociale

► **Licence** Droit, économie, gestion mention droit

◆ École de sages-femmes du CHU

(Université Clermont Auvergne)
28 place Henri Dunant,
63001 Clermont-Ferrand Cedex 01

☎ 04 73 75 03 15

www.eifs.fr

► **Diplôme d'État** de sage-femme

◆ École d'économie

(Université Clermont Auvergne)
41 boulevard François Mitterrand,
63002 Clermont-Ferrand Cedex 01

☎ 04 73 17 74 62

economie.uca.fr/

► **Licence** Droit, économie, gestion mention économie

◆ École d'orthoptie UFR de médecine

(Université Clermont Auvergne)
28 place Henri Dunant,
63001 Clermont-Ferrand Cedex 01

☎ 04 73 17 82 45

medecine.uca.fr/

► **Certificat** de capacité d'orthoptiste

◆ ENSACF (École nationale supérieure d'architecture de Clermont-Ferrand)

85 rue du docteur Bousquet,
63100 Clermont-Ferrand
☎ 04 73 34 71 50

www.clermont-fd.archi.fr

► **Diplôme d'études** en architecture (grade licence)

◆ ESACM (École supérieure d'art de Clermont Métropole)

25 rue Kessler,
63000 Clermont-Ferrand
☎ 04 73 17 36 10

www.esacm.fr

► **DNA** Diplôme national d'art option art

◆ EUM-IAE (École universitaire de management - IAE Clermont Auvergne)

(Université Clermont Auvergne)
11 boulevard Charles de Gaulle,
63000 Clermont-Ferrand

☎ 04 73 17 77 00

iae.uca.fr/

► **licence** Droit, économie, gestion mention gestion

▲ ESC Clermont Business School

(Groupe ESC Clermont)
4 boulevard Trudaine,
63037 Clermont-Ferrand Cedex 01

☎ 04 73 98 24 24

www.esc-clermont.fr

► **Diplôme** en management international (programme Bachelor in International Management)

❖ Hall32

32 rue du Clos Four,
63000 Clermont-Ferrand
☎ 04 73 32 62 23

www.hall32.fr/

► **BTS** Conception des processus de réalisation de produits option A production unitaire

► **BTS** Conception des processus de réalisation de produits option B production sérielle

► **BTS** Conception des produits industriels

► **BTS** Maintenance des systèmes option A systèmes de production

► **BTS** Maintenance des véhicules option A voitures particulières

► **BTS** Maintenance des véhicules option B véhicules de transport routier

► **BTS** Management commercial opérationnel

► **BTS** Métiers de l'esthétique-cosmétique-parfumerie option A : management

► **BTS** Négociation et digitalisation de la relation client

▼ IDM (Institut des métiers)

Rue du Château des Vergnes,
63039 Clermont-Ferrand Cedex 02
☎ 04 73 23 60 00

www.idm63.com/

► **BTS** Maintenance des véhicules option A voitures particulières

► **BTS** Maintenance des véhicules option B véhicules de transport routier

► **BTS** Management commercial opérationnel

► **BTS** Métiers de l'esthétique-cosmétique-parfumerie option A : management

► **BTS** Négociation et digitalisation de la relation client

◆ IFMEM (Institut de formation de manipulateurs d'électroradiologie médicale)

1 boulevard Winston Churchill,
63003 Clermont-Ferrand Cedex 01
☎ 04 73 75 13 59

www.eifs.fr/eifs/default.aspx

► **Diplôme d'État** de manipulateur d'électroradiologie médicale

◆ IFSI (Institut de formation en soins infirmiers du CHU)

1 boulevard Winston Churchill,
63000 Clermont-Ferrand
☎ 04 73 75 19 20

www.eifs.fr

► **Diplôme d'État** d'infirmier

■ ISFEC Auvergne - ISFEC Auvergne - Institut supérieur de formation de l'enseignement catholique Auvergne

28 rue Bernard Brunhes
63000 Clermont-Ferrand
☎ 04 73 98 49 60

isfecauvergne.org/

► **Master** métiers de l'enseignement, de l'éducation et de la formation - 1^{er} degré

► **Master** métiers de l'enseignement, de l'éducation et de la formation - 2nd degré

■ INFA (Institut national de formation et d'application)

107 avenue de La Libération,
63000 Clermont-Ferrand
☎ 04 73 34 97 97

www.infa-formation.com

► **BP JEPS** spécialité animateur mention animation sociale

► **BP JEPS** spécialité animateur mention loisirs tous publics

▲ INFN (Institut national des formations notariales)

Pôle tertiaire 26 av Léon Blum,
63008 Clermont-Ferrand Cedex 01
☎ 04 73 17 77 60

institut-metiers-du-notariat.webnode.fr/

► **BTS** Notariat

- **ITSRA (Institut du travail social de la région Auvergne)**
62 avenue Marx Dormoy,
63000 Clermont-Ferrand
☎ 04 73 17 01 00
www.itsra.net
- **Diplôme d'État d'assistant de service social**
- **Diplôme d'État d'éducateur de jeunes enfants**
- **Diplôme d'État d'éducateur spécialisé**
- **Diplôme d'État de moniteur éducateur**
- ◆ **Lycée général Blaise Pascal**
36 avenue Carnot,
63037 Clermont-Ferrand Cedex
☎ 04 73 98 26 50
lyc-blaise-pascal-clermont.ent.auvergnhonealpes.fr/
Internat garçons
- **CPGE Classe préparatoire Biologie, chimie, physique et sciences de la Terre**
- **CPGE Classe préparatoire de lettres et sciences humaines (2^e année ENS Lyon)**
- **CPGE Classe préparatoire de lettres (1^{re} année)**
- **CPGE Classe préparatoire de lettres (2^e année ENS Ulm)**
- **CPGE Classe préparatoire Économique et commerciale option économique**
- **CPGE Classe préparatoire Économique et commerciale option scientifique**
- **CPGE Classe préparatoire Mathématiques, physique et sciences de l'ingénieur (MPSI), 1^{re} année**
- **CPGE Classe préparatoire Mathématiques-physique (MP), 2^e année**
- **CPGE Classe préparatoire Mathématiques-physique (MP*), 2^e année**
- **CPGE Classe préparatoire Physique et sciences de l'ingénieur (PSI), 2^e année**
- **CPGE Classe préparatoire Physique-chimie et sciences de l'ingénieur (PCSI), 1^{re} année**
- **CPGE Classe préparatoire Physique-chimie (PC), 2^e année**
- **CPGE Classe préparatoire Physique-chimie (PC*), 2^e année**
- ◆ **Lycée général et technologique Ambroise Bruyère**
44 rue des Planchettes,
63039 Clermont-Ferrand Cedex 02
☎ 04 73 24 64 16
lycee-ambroise-bruyere.fr/
Internat garçons-filles
- **BTS Assurance**
- **BTS Banque, conseiller de clientèle (particuliers)**
- **BTS Commerce international (diplôme à référentiel commun européen)**
- **BTS Management commercial opérationnel**
- **CPGE Classe préparatoire de lettres et sciences sociales (B/L)**
- **Lycée général et technologique privé Fénelon**
1 cours Raymond Poincaré,
63037 Clermont-Ferrand Cedex 01
☎ 04 73 93 10 14
fenelon63.fr/
- **CPGE Classe préparatoire de lettres et sciences humaines (2^e année ENS Lyon)**
- **CPGE Classe préparatoire de lettres (1^{re} année)**
- **Lycée général et technologique privé Godefroy de Bouillon**
14 rue Godefroy de Bouillon,
63037 Clermont-Ferrand Cedex 01
☎ 04 73 98 54 54
www.lasalle63.fr/
Internat garçons-filles
- **BTS Comptabilité et gestion**
- **BTS Conception des produits industriels**
- **BTS Électrotechnique**
- **BTS Négociation et digitalisation de la relation client**
- **BTS Services informatiques aux organisations option A solutions d'infrastructure, systèmes et réseaux**
- **BTS Services informatiques aux organisations option B solutions logicielles et applications métiers**
- **CPGE Classe préparatoire Mathématiques, physique et sciences de l'ingénieur (MPSI), 1^{re} année**
- **CPGE Classe préparatoire Mathématiques-physique (MP), 2^e année**
- **Diplôme de comptabilité et de gestion**
- **DN MADE Diplôme national des métiers d'art et du design mention événement**
- **Lycée général et technologique privé Saint-Alyre**
20 rue Sainte-George,
63037 Clermont-Ferrand Cedex 01
☎ 04 73 31 70 30
saint-alyre.net/
Internat garçons-filles
- **BTS Gestion de la PME**
- **BTS Management commercial opérationnel**
- **BTS Support à l'action managériale**
- **CPGE Classe préparatoire Économique et commerciale option économique**
- ◆ **Lycée général et technologique Sidoine Apollinaire**
1 rue Henri Simon,
63037 Clermont-Ferrand Cedex 01
☎ 04 73 41 20 20
www.lycee-sidoine-apollinaire.fr
Internat garçons-filles
- **BTS Comptabilité et gestion**
- **BTS Économie sociale familiale**
- **BTS Management commercial opérationnel**
- **BTS Professions immobilières**
- **BTS Qualité dans les industries alimentaires et les bio-industries**
- **BTS Services et prestations des secteurs sanitaire et social**
- **BTS Services informatiques aux organisations option A solutions d'infrastructure, systèmes et réseaux**
- **BTS Services informatiques aux organisations option B solutions logicielles et applications métiers**
- **BTS Support à l'action managériale**
- **CPGE Classe préparatoire Économique et commerciale option technologique**
- **Diplôme de comptabilité et de gestion**
- ◆ **Lycée polyvalent La Fayette**
La Pardiou,
21 boulevard Robert Schuman,
63064 Clermont-Ferrand Cedex 01
☎ 04 73 28 08 08
lycee-lafayette-clermont.fr/
Internat garçons-filles
- **BTS Conception et réalisation de systèmes automatiques**
- **BTS Contrôle industriel et régulation automatique**
- **BTS Électrotechnique**
- **BTS Études de réalisation d'un projet de communication option A : études de réalisation de produits plurimédia**
- **BTS Études de réalisation d'un projet de communication option B : études de réalisation de produits imprimés**
- **BTS Maintenance des systèmes option A systèmes de production**
- **BTS Systèmes numériques option A informatique et réseaux (sous réserve d'ouverture)**
- **BTS Systèmes numériques option B électronique et communications**
- **CPGE Classe préparatoire Mathématiques, physique et sciences de l'ingénieur (MPSI), 1^{re} année**
- **CPGE Classe préparatoire Mathématiques-physique (MP), 2^e année**
- **CPGE Classe préparatoire Physique et sciences de l'ingénieur (PSI*), 2^e année**
- **CPGE Classe préparatoire Physique-chimie et sciences de l'ingénieur (PCSI), 1^{re} année**
- **CPGE Classe préparatoire Technologie et sciences industrielles (TSI), 1^{re} année**
- **MC Technicien ascensoriste (Service et modernisation)**
- ◆ **Lycée professionnel Marie Curie**
19 boulevard Ambroise Bruyère,
63039 Clermont-Ferrand Cedex 02
☎ 04 73 92 41 70
marie-curie-clermont.ent.auvergnhonealpes.fr/
- **BTS Métiers de l'esthétique-cosmétique-parfumerie option A : management**
- **BTS Métiers de l'esthétique-cosmétique-parfumerie option B : formation-marques**
- ◆ **Lycée professionnel Roger Claustres**
127 rue du Docteur Hospital,
63100 Clermont-Ferrand
☎ 04 73 19 21 00
lycee-roger-claustres.fr/Accueil/
Internat garçons-filles
- **BTS Aéronautique**
- **BTS Conception des processus de réalisation de produits option A production unitaire**
- **BTS Conception des processus de réalisation de produits option B production sérielle**
- **BTS Conception des produits industriels**
- **MC Aéronautique**
- **MC Technicien(ne) en chaudronnerie aéronautique et spatiale**
- **Technicien préparation et assistance véhicule de compétition**
- ◆ **UFR de médecine et des professions paramédicales**
(Université Clermont Auvergne)
28 place Henri Dunant,
63001 Clermont-Ferrand Cedex 01
☎ 04 73 17 79 00
medecine.uca.fr/
- **Certificat de capacité d'orthophoniste**
- **Certificat de capacité d'orthoptiste**
- **Diplôme d'État de docteur en médecine**
- **Diplôme d'État de sage-femme**
- **Diplôme d'État d'ergothérapeute**
- ◆ **UFR de pharmacie**
(Université Clermont Auvergne)
28 place Henri Dunant,
63001 Clermont-Ferrand Cedex 01
☎ 04 73 17 79 00
pharmacie.uca.fr/
- **Diplôme d'État de docteur en pharmacie**
- **Licence Sciences, technologies, santé mention sciences pour la santé**
- ◆ **UFR de psychologie, sciences sociales, sciences de l'éducation**
(Université Clermont Auvergne)
34 avenue Carnot,
63037 Clermont-Ferrand Cedex 01
☎ 04 73 40 64 63
pssse.uca.fr/
- **Licence Sciences humaines et sociales mention psychologie**
- **Licence Sciences humaines et sociales mention sociologie**
- ◆ **UFR d'odontologie**
(Université Clermont Auvergne)
2 rue de Braga,
63100 Clermont-Ferrand
☎ 04 73 17 73 00
odontologie.uca.fr
- **Diplôme d'État de docteur en chirurgie dentaire**
- ◆ **UFR langues, cultures et communication**
(Université Clermont Auvergne)
34 avenue Carnot,
63037 Clermont-Ferrand Cedex 01
☎ 04 73 40 64 23
lcc.uca.fr/
- **Licence Arts, lettres, langues mention études européennes et internationales**
- **Licence Arts, lettres, langues mention langues étrangères appliquées**
- **Licence Arts, lettres, langues mention langues, littératures, civilisations étrangères et régionales**
- **Licence Sciences humaines et sociales mention information-communication**
- ◆ **UFR lettres, culture, sciences humaines**
(Université Clermont Auvergne)
29 boulevard Gergovia,
63037 Clermont-Ferrand Cedex 01
☎ 04 73 34 65 04
lettres.uca.fr/
- **licence Arts, lettres, langues mention lettres**
- **Licence Sciences humaines et sociales mention arts**
- **Licence Sciences humaines et sociales mention géographie et aménagement**
- **Licence Sciences humaines et sociales mention histoire**
- **Licence Sciences humaines et sociales mention histoire de l'art et archéologie**
- **Licence Sciences humaines et sociales mention philosophie**
- **Licence Sciences humaines et sociales mention sciences du langage**

Cournon-d'Auvergne

- ▼ AFTRAL (AFTRAL Site Cournon-d'Auvergne (CFA du transport et de la logistique))
17 rue du Bois Joli,
63800 Cournon-d'Auvergne
☎ 04 72 02 58 58
www.aftral.com
- ▶ Technicien supérieur en méthodes et exploitation logistique
- ▼ CFAI (CFAI d'Auvergne - site de Cournon-d'Auvergne)
7 rue du Bois Joli,
63800 Cournon-d'Auvergne
☎ 04 73 69 41 11
www.pole-formation-auvergne.com/
- ▶ BTS Conception et réalisation de systèmes automatiques
- ▶ BTS Conception et réalisation en chaudronnerie industrielle
- ▶ BTS Systèmes numériques option A informatique et réseaux
- ▶ BTS Technico-commercial
- ▼ IFRIA (IFRIA Auvergne - CFA des industries alimentaires)
Maison de l'Industrie,
9 rue du Bois Joli,
63800 Cournon-d'Auvergne
☎ 04 73 14 24 88
auvergne.ifria.fr/
- ▶ BTS Sciences et technologies des aliments
- ◆ Lycée général et technologique René Descartes
Avenue Jules Ferry, BP 40
63801 Cournon-d'Auvergne Cedex
☎ 04 73 77 54 50
rene-descartes-cournon.ent.auvergnerrhonealpes.fr/
Internat garçons-filles
- ▶ DN MADE Diplôme national des métiers d'art et du design mention animation
- ▶ DN MADE Diplôme national des métiers d'art et du design mention espace

Issoire

- ◆ Lycée général et technologique Murat
27 boulevard Pasteur,
63500 Issoire
☎ 04 73 89 01 76
murat-issoire.ent.auvergnerrhonealpes.fr/
Internat garçons-filles
- ▶ BTS Négociation et digitalisation de la relation client
- Lycée général et technologique privé Sévigné Saint-Louis
2 avenue de la Libération,
63500 Issoire
☎ 04 73 89 18 95
www.institutionsevigne.com
Internat garçons-filles
- ▶ BTS Technico-commercial
- ◆ Lycée professionnel Henri Sainte-Claire Deville
Chemin des Croizettes,
63504 Issoire Cedex
☎ 04 73 89 18 88
henri-sainte-claire-deville-issoire.ent.auvergnerrhonealpes.fr/
Internat garçons-filles
- ▶ BTS Conception et réalisation en chaudronnerie industrielle

Le Breuil-sur-Couze

- Lycée agro-environnemental privé Saint-Joseph
Château de Saint-Quentin,
63340 Le Breuil-sur-Couze
☎ 04 73 71 89 60
www.laep-breuil.com/
Internat garçons-filles
- ▶ BTSA Agronomie : productions végétales

Lempdes

- ▼ Centre de formation professionnelle et de promotion agricole de Marmilhat
Marmilhat N, BP 116,
63370 Lempdes
☎ 04 73 91 63 04
www.marmilhat.educagri.fr/
Internat garçons-filles
- ▶ CS Constructions paysagères
- ◆ Eduter-CNPR
site de Marmilhat,
12 rue Aimé Rudel,
63370 Lempdes
☎ 04 73 83 36 00
ead.agrosupdijon.fr/
- ▶ BTSA Agronomie : productions végétales
- ▶ BTSA Aménagements paysagers
- ▶ BTSA Analyse, conduite et stratégie de l'entreprise agricole
- ▶ BTSA Gestion et protection de la nature
- ▶ BTSA Gestion forestière
- ▶ BTSA Productions animales
- ▶ BTSA Viticulture-œnologie
- ◆ LEGTA Louis Pasteur
Site de Marmilhat, 63370 Lempdes
☎ 04 73 83 72 50
www.marmilhat.educagri.fr/
Internat garçons-filles
- ▶ BTSA Aménagements paysagers
- ▶ BTSA Analyse, conduite et stratégie de l'entreprise agricole
- ▶ BTSA Sciences et technologies des aliments
- ▶ CPGE Classe préparatoire Biologie, chimie, physique et sciences de la Terre - Vétérinaire (Véto-BCPST)
- ◆ VetAgro Sup (VetAgro Sup)
Campus agronomique de Clermont-Ferrand,
89 avenue de l'Europe,
63370 Lempdes
☎ 04 73 98 13 13
www.vetagro-sup.fr

Pontaurmur

- ◆ LPA (LPA des Combrailles - Site de Pontaurmur)
Rue Montaigne,
63380 Pontaurmur
☎ 04 73 79 91 04
www.metiers-chien-animalerie.fr/
Internat garçons-filles
- ▶ BTSA Technico-commercial

Pont-du-Château

- ◆ Lycée professionnel Pierre Boulanger
85 chemin des Palisses,
63430 Pont-du-Château
☎ 04 73 83 21 15
pierre-boulanger-pont-du-chateau.ent.auvergnerrhonealpes.fr/
Internat garçons-filles
- ▶ BTS Gestion des transports et logistique associée
- ▶ BTS Maintenance des véhicules option A voitures particulières (sous réserve d'ouverture)
- ▶ BTS Maintenance des véhicules option B véhicules de transport routier

Riom

- ◆ Lycée général et technologique Claude et Pierre Virlogeux
1 rue du Général Chapsal,
63201 Riom Cedex
☎ 04 73 64 61 00
www.lycee-virlogeux.fr/
Internat garçons-filles
- ▶ BTS Gestion de la PME
- ◆ Lycée polyvalent Pierre-Joël Bonté
2 avenue Averroes,
63200 Riom Cedex
☎ 04 73 67 16 71
pierre-joel-bonte-riom.ent.auvergnerrhonealpes.fr/
Internat garçons-filles
- ▶ BTS Bâtiment
- ▶ BTS Maintenance des systèmes option B systèmes énergétiques et fluidiques
- ▶ BTS Systèmes constructifs bois et habitat
- ▶ BTS Travaux publics
- ▶ FCIL Pratiquer le BIM dans les métiers du bâtiment et des travaux publics
- ◆ Lycée professionnel Marie Laurencin
1 avenue Jean Monnet,
63201 Riom Cedex
☎ 04 73 64 69 60
marie-laurencin-riom.ent.auvergnerrhonealpes.fr/
Internat garçons-filles
- ▶ BTS Métiers de la mode vêtements
- ▶ BTS Technico-commercial
- ▶ DT Métiers du spectacle option techniques de l'habillement

Rochefort-Montagne

- ◆ Lycée agricole
Le Marchéial,
Ancienne RN 89,
63210 Rochefort-Montagne
☎ 04 73 65 82 89
www.lyceeagricolerochefortmontagne.fr/
Internat garçons-filles
- ▶ BTS Gestion et protection de la nature

Saint-Éloy-les-Mines

- ◆ Lycée professionnel Desaix
Le Mas Boutin,
63700 Saint-Éloy-les-Mines
☎ 04 73 85 40 44
www.lycee-desaix.fr/
Internat garçons-filles
- ▶ BTS Métiers de la mode chaussure et maroquinerie

Thiers

- ◆ Lycée général et technologique Jean Zay
21 rue Jean Zay,
63300 Thiers
☎ 04 73 80 75 75
www.lyceejeanzay.net/
Internat garçons-filles
- ▶ BTS Conception des produits industriels
- ▶ BTS Conception et réalisation de systèmes automatiques
- ▶ BTS Europlastics et composites option conception outillage
- ▶ BTS Europlastics et composites option pilotage et optimisation de la production
- ▶ CPGE Classe préparatoire Physique et technologie (PT)
- ▶ CPGE Classe préparatoire Physique, technologie et sciences de l'ingénieur (PTSI)
- ◆ Lycée général et technologique Montdory
Cité du Pontel,
7 ter avenue Jean Jaurès,
63304 Thiers Cedex
☎ 04 73 80 70 70
montdory-thiers.ent.auvergnerrhonealpes.fr/
Internat garçons-filles
- ▶ BTS Négociation et digitalisation de la relation client

- ◆ Établissement public
- Établissement privé sous contrat
- ❖ Établissement privé hors contrat
- ▲ Établissement privé reconnu
- Établissement consulaire (dépend d'une chambre de commerce et d'industrie ou d'une chambre de métiers)
- ▼ CFA (Centre de formation d'apprentis)

CIO
(Centre d'information et d'orientation)

03 Allier

Cusset 03300
9 place Félix Cornil
Tél. 04 43 57 20 60

Montluçon 03100
11 rue Marcel Sembat
Tél. 04 70 05 55 11

Yzeure 03400
Pavillon des Maronniers
20 rue Aristide Briand
Tél. 04 43 57 21 10

15 Cantal

Aurillac 15000
11 rue de la Paix
Tél. 04 43 57 20 40

Saint-Flour 15100
18 rue Marcellin Boudet
Tél. 04 43 57 20 50

43 Haute-Loire

Brioude 43100
Place de Paris
Rue du 21 juin 1944
Tél. 04 71 50 23 10

Le Puy-en-Velay 43000
7 rue de l'école normale
BP 80349 Vals
Tél. 04 43 57 21 30

Yssingeaux 43200
Rue du Pêcher
Tél. 04 71 65 73 80

63 Puy-de-Dôme

Clermont-Ferrand 63000
39 rue du Pont Saint-Jacques
Tél. 04 73 17 04 10

Issoire 63500
2 place Veyssière
Tél. 04 73 89 13 05

Riom 63200
Place Saint Bénilde
Tél. 04 43 57 20 10

Thiers 63300
12 rue de Lyon
Tél. 04 43 57 20 20

La Fabrique
(Réussite, Orientation, Insertion) - Université Clermont Auvergne

Tél. unique 04 73 40 62 70

Site Carnot

Rez-de-chaussée du bâtiment Paul Collomp
17 rue Paul Collomp
63006 Clermont-Ferrand
Ouvert au public :
lundi de 13h à 16h30
mardi, mercredi, jeudi de 9h30 à 12h et de 13h à 16h30
vendredi de 9h30 à 12h

Site Cézeaux

Maison de la vie étudiante (1^{er} étage)
7 place Vasarely - CS 60026
63178 Aubière cedex
Ouvert au public :
du lundi au jeudi de 12h30 à 17h

MDPH
(Maison départementale des personnes handicapées)

03 Allier

Montluçon 03100
Antenne du Conseil départemental
11 rue Desaix
Tél. 04 70 34 15 00
www.mdph03.fr/

Moulins 03016 cedex
Château de Bellevue, BP 1669
Rue Aristide Briand
Tél. 04 70 34 15 70
www.mdph03.fr/

Vichy 03200
Antenne du Conseil départemental
71 allée des Ailes
Tél. 04 70 34 15 50
www.mdph03.fr/

15 Cantal

Aurillac 15000
Espace Georges Pompidou
Pôle Solidarité Départementale
3 rue Alexandre Pinard
Tél. 04 71 43 88 88
www.cantal.fr/

43 Haute-Loire

Le Puy-en-Velay cedex 43009
9 rue des Moulins, CS 40114
Tél. 04 71 07 21 80
Mél. accueil@mdph43.fr
www.hauteloire.fr/

63 Puy-de-Dôme

Clermont-Ferrand 63100
11 rue Vaucanson
Tél. 04 73 74 51 20
mdph.puy-de-dome.fr/accueil.html

CIRFA
(Centre d'information et de recrutement des forces armées)

Moulins 03000
9 rue de la Comédie
Tél. 04 70 48 85 96

Clermont-Ferrand 63000
71 boulevard Berthelot
Tél. 04 73 16 18 88

Gendarmerie

Centre d'information recrutement de la gendarmerie
4 rue Rouget de Lisle
Clermont-Ferrand 63020 Cedex 02
Tél. 04 73 41 38 09

Police nationale

Bureau central du recrutement de la police nationale
73 rue Paul Diomède, BP 144
Clermont-Ferrand 63020 Cedex 02
Tél. 04 73 19 52 00

SDIS (Service départemental d'incendie et de secours)

SDIS 03
5 rue de l'Arsenal
03400 Yzeure
Tél. 04 70 35 80 00

SDIS 15
86 avenue de Conthe
15000 Aurillac
Tél. 04 71 46 82 60

SDIS 43
104 rue Hippolyte Malègue
43000 Le Puy-en-Velay
Tél. 04 71 07 03 00

SDIS 63
143 avenue du Brézet
63100 Clermont-Ferrand
Tél. 04 73 98 15 18

CFA partenaires

BTP CFA Allier
12 route de Charmeil
03700 Bellèrve-sur-Allier
Tél. 04 70 32 24 16
www.btp-cfa-auvergne.com/allier/

CFA agricole des territoires d'Auvergne
Marmilhat N, BP 116
63370 Lempsdes Cedex
Tél. 04 73 91 63 04

CFA CIRFAP
10 boulevard Edmond Michelet
69008 Lyon
Tél. 04 78 77 05 35
www.cirfap.com/

CFA CREAP
4 rue de l'Oratoire
69300 Caluire-et Cuire Cedex
Tél. 04 72 10 94 07
www.cfa-creap.com

CFA des métiers de la finance et de la banque
2 rue de la Fraternelle
69009 Lyon
Tél. 04 78 52 68 31
www.cfbp.fr/

CFA des métiers de l'énergie Ile-de-France (siège administratif)
45 rue Kléber
Campus de formation du groupe EDF
92300 Levallois-Perret
Tél. 01 82 24 82 77
www.cfametiersonergie.fr

CFA des métiers du sport et de l'animation en Auvergne
1 rue Tourrette, BP 90213
63021 Clermont-Ferrand Cedex 2
Tél. 04 73 30 23 65
www.cfa-adasa.com/

CFA ENA (CFA de l'Éducation nationale en Auvergne)
3 avenue Vercingétorix
63033 Clermont-Ferrand
Tél. 04 73 99 35 36
www.ac-clermont.fr/offre-de-formation/lapprentissage/cfa-ena/

CFA FormaSup Auvergne
91 boulevard Jean-Baptiste Dumas
63000 Clermont-Ferrand
Tél. 04 73 31 81 14
www.formasup-auvergne.fr/

CFA Hall32
32 rue du Clos Four
63000 Clermont-Ferrand
www.hall32.fr/

CFA IFIR
66 avenue Jean Mermoz, BP 8048,
69351 Lyon Cedex 08
Tél. 04 78 77 05 56
www.ifir.fr

CFA régional des MFR d'Auvergne-Rhône-Alpes
7 chemin Jean-Marie Vianney
69130 Écully
Tél. 04 72 86 03 86
www.mfr-auvergne-rhone-alpes.fr/

CAFI d'Auvergne
62 rue Henri Barbusse, BP 17
03630 Désertines
Tél. 04 70 28 23 12
www.pole-formation-auvergne.com/

Index des diplômes

BTS, DUT, licence..
Cherchez l'intitulé du diplôme dans la liste.

BP JEPS (Brevet professionnel de la jeunesse, de l'éducation populaire et du sport)

- Activités sports collectifs
- Animateur mention animation sociale
- Animateur mention loisirs tous publics
- Educateur sportif mention activités aquatiques et de la natation
- Educateur sportif mention activités de la forme
- Educateur sportif mention activités équestres
- Educateur sportif mention activités physiques pour tous
- Educateur sportif mention aviron et disciplines associées

BTMS (Brevet technique des métiers supérieur)

- Ebéniste

BTS (Brevet de technicien supérieur)

- Aéronautique
- Aménagement finition
- Assistance technique d'ingénieur
- Assurance
- Banque, conseiller de clientèle (particuliers)
- Bâtiment
- Biotechnologies
- Commerce international (diplôme à référentiel commun européen)
- Communication
- Comptabilité et gestion
- Conception des processus de réalisation de produits
option A production unitaire
option B production sérielle
- Conception des produits industriels
- Conception et réalisation de systèmes automatiques
- Conception et réalisation en chaudronnerie industrielle
- Contrôle industriel et régulation automatique
- Développement et réalisation bois
- Diététique
- Économie sociale familiale
- Électrotechnique
- Enveloppe des bâtiments : conception et réalisation
- Étude et réalisation d'agencement
- Études de réalisation d'un projet de communication
option A : études de réalisation de produits plurimédia
option B : études de réalisation de produits imprimés
- Europlastics et composites
option conception outillage
option pilotage et optimisation de la production

- Fluides, énergies, domotique
option A génie climatique et fluidique
option C domotique et bâtiments communicants
- Gestion de la PME
- Gestion des transports et logistique associée
- Maintenance des matériels de construction et de manutention
- Maintenance des systèmes
option A systèmes de production
option B systèmes énergétiques et fluidiques
- Maintenance des véhicules
option A voitures particulières
option B véhicules de transport routier
- Management commercial opérationnel
- Management en hôtellerie restauration
option A management d'unité de restauration
option B management d'unité de production culinaire
option C management d'unité d'hébergement
- Métiers de la chimie
- Métiers de la mode
chaussure et maroquinerie vêtements
- Métiers de l'audiovisuel
option gestion de production
option métiers de l'image
option métiers du montage et de la postproduction
option métiers du son
option techniques d'ingénierie et exploitation des équipements
- Métiers de l'eau
- Métiers de l'esthétique-cosmétique-parfumerie
option A : management
option B : formation-marques
- Négociation et digitalisation de la relation client
- Notariat
- Opticien lunetier
- Professions immobilières
- Qualité dans les industries alimentaires et les bio-industries
- Services et prestations des secteurs sanitaire et social
- Services informatiques aux organisations
option A solutions d'infrastructure, systèmes et réseaux
option B solutions logicielles et applications métiers
- Support à l'action managériale
- Systèmes constructifs bois et habitat
- Systèmes numériques
option A informatique et réseaux
option B électronique et communications
- Technico-commercial
commercialisation de biens et services industriels
équipements et systèmes habillement et ameublement
- Techniques et services en matériels agricoles
- Tourisme
- Travaux publics

BTSA (Brevet de technicien supérieur agricole)

- Agronomie : productions végétales
- Aménagements paysagers
- Analyse, conduite et stratégie de l'entreprise agricole
- Analyses agricoles, biologiques et biotechnologiques
- Développement, animation des territoires ruraux
- Génie des équipements agricoles
- Gestion et maîtrise de l'eau
- Gestion et protection de la nature
- Gestion forestière
- Productions animales
- Sciences et technologies des aliments
animaux d'élevage et de compagnie
produits alimentaires et boissons
produits de la filière forêt bois
- Viticulture-œnologie

Capacité en droit

- Capacité en droit

Certificat de spécialisation agricole

- Arboriste élagueur
- Conduite d'un élevage bovin lait
- Constructions paysagères
- Production, transformation et commercialisation des produits fermiers
- Technicien spécialisé en transformation laitière

Classe de mise à niveau (accès en STS)

- Classe de mise à niveau pour entrer en BTS Management hôtellerie restauration

Classe de mise à niveau post bac

- Préparation aux études scientifiques

CPGE (Classe préparatoire aux grandes écoles)

- Classe préparatoire Biologie, chimie, physique et sciences de la Terre - Vétérinaire (Véto-BCPST), 1^{re} année
- Classe préparatoire Biologie, chimie, physique et sciences de la Terre - Vétérinaire (Véto-BCPST), 2^e année
- Classe préparatoire de lettres et sciences humaines (2^e année ENS Lyon)
Anglais
Cinéma et audiovisuel
Histoire et géographie
Lettres modernes
Musique
Théâtre
- Classe préparatoire de lettres et sciences sociales (B/L, 1^{re} année)
- Classe préparatoire de lettres et sciences sociales (B/L, 2^e année)
- Classe préparatoire de lettres (1^{re} année)
- Classe préparatoire de lettres (1^{re} année) avec préparation à l'option cinéma et audiovisuel
- Classe préparatoire de lettres (1^{re} année) avec préparation à l'option musique
- Classe préparatoire de lettres (1^{re} année) avec préparation à l'option théâtre
- Classe préparatoire de lettres (2^e année ENS Ulm)
Allemand
Anglais
Cinéma et audiovisuel
Espagnol
Géographie
Histoire
Italien
Lettres classiques
Lettres modernes
Philosophie
- Classe préparatoire Économique et commerciale
option économique (1^{re} année)
option économique (2^e année)
option scientifique (1^{re} année)
option scientifique (2^e année)
option technologique (1^{re} année)
option technologique (2^e année)
- Classe préparatoire Mathématiques, physique et sciences de l'ingénieur (MPSI), 1^{re} année option informatique
- Classe préparatoire Mathématiques, physique et sciences de l'ingénieur (MPSI), 1^{re} année option sciences industrielles
- Classe préparatoire Mathématiques-physique (MP), 2^e année
- Classe préparatoire Mathématiques-physique (MP*), 2^e année
- Classe préparatoire Mathématiques-physique (MP), 2^e année option informatique
- Classe préparatoire Mathématiques-physique (MP*), 2^e année option informatique
- Classe préparatoire Physique et sciences de l'ingénieur (PSI), 2^e année
- Classe préparatoire Physique et sciences de l'ingénieur (PSI*), 2^e année
- Classe préparatoire Physique et technologie (PT), 2^e année

- Classe préparatoire Physique, technologie et sciences de l'ingénieur (PTS), 1^{re} année
- Classe préparatoire Physique-chimie et sciences de l'ingénieur (PCS) option sciences de l'ingénieur, 1^{re} année
- Classe préparatoire Physique-chimie et sciences de l'ingénieur (PCS) 1^{re} année
- Classe préparatoire Physique-chimie (PC), 2^e année
- Classe préparatoire Physique-chimie (PC*), 2^e année
- Classe préparatoire Technologie et sciences industrielles (TSI), 1^{re} année
- Classe préparatoire Technologie et sciences industrielles (TSI), 2^e année

Cycle universitaire préparatoire aux grandes écoles

- Prep'ISIMA

Cycles préparatoires aux écoles d'ingénieurs

- Parcours des écoles d'ingénieurs Polytech (PeiP A) - Terminale S
- Parcours des écoles d'ingénieurs Polytech (PeiP B) - Terminale S
- Parcours des écoles d'ingénieurs Polytech (PeiP D) - Terminale STI2D
- Programme CPI (Cycle préparatoire intégré) Fédération Gay Lussac (Chem.I.St)

DEUST (Diplôme d'études universitaires scientifiques et techniques)

- Animation et gestion des activités physiques et sportives et culturelles

Diplôme d'État social

- Diplôme d'État d'assistant de service social
- Diplôme d'État d'éducateur de jeunes enfants
- Diplôme d'État d'éducateur spécialisé
- Diplôme d'État de moniteur éducateur

Diplôme d'État médical

- Diplôme d'État de docteur en chirurgie dentaire
- Diplôme d'État de docteur en médecine
- Diplôme d'État de docteur en pharmacie
- Diplôme d'État de sage-femme

Diplôme d'État paramédical

- Certificat de capacité d'orthophoniste
- Certificat de capacité d'orthoptiste
- Diplôme d'État de manipulateur d'électroradiologie médicale
- Diplôme d'État de masseur kinésithérapeute
- Diplôme d'État de psychomotricien
- Diplôme d'État d'ergothérapeute
- Diplôme d'État d'infirmier

Diplôme de technicien

- Métiers du spectacle option techniques de l'habillement

Diplôme des écoles d'architecture

- Diplôme d'études en architecture (grade de licence)

DNA (Diplôme national d'art)

- Diplôme national d'art *option art*

DN MADE (Diplôme national des métiers d'art et du design)

- Diplôme national des métiers d'art et du design
 - mention animation*
 - mention espace*
 - mention événement*
 - mention graphisme*
 - mention matériaux*
 - mention mode*
 - mention numérique*
 - mention objet*

DUT (Diplôme universitaire de technologie)

- Chimie *option chimie des matériaux*
- Génie biologique *option agronomie*
option analyses biologiques et biochimiques
option bio-informatique (expérimental)
option diététique
option génie de l'environnement
- Génie électrique et informatique industrielle
- Génie industriel et maintenance
- Génie mécanique et productique
- Génie thermique et énergie

- Gestion des entreprises et des administrations *option gestion comptable et financière*
option gestion des ressources humaines
option gestion et management des organisations
- Gestion logistique et transport
- Information-communication *option journalisme*
- Informatique
- Informatique orientation informatique graphique
- Mesures physiques
- Métiers du multimédia et de l'Internet
- Réseaux et télécommunications
- Statistique et informatique décisionnelle
- Techniques de commercialisation

Filière expertise comptable

- Diplôme de comptabilité et de gestion

Licence

- Administration économique et sociale
- Arts
- Chimie
- Droit
- Économie
- Études européennes et internationales
- Géographie et aménagement
- Gestion
- Histoire
- Histoire de l'art et archéologie
- Information-communication
- Informatique
- Langues, littératures, civilisations étrangères et régionales
- Langues étrangères appliquées
- Lettres
- Mathématiques
- Mathématiques et informatique appliquées aux sciences humaines et sociales
- Philosophie
- Physique
- Psychologie
- Sciences de la Terre
- Sciences de la vie
- Sciences du langage
- Sciences et techniques des activités physiques et sportives-activité physique adaptée et santé
- Sciences et techniques des activités physiques et sportives-éducation et motricité
- Sciences et techniques des activités physiques et sportives-entraînement sportif
- Sciences et techniques des activités physiques et sportives-management du sport
- Sciences pour l'ingénieur
- Sciences pour la santé
- Sociologie

Autres formations

- Armées - Armée de l'Air
- Armées - Armée de Terre
- Armées - Marine nationale
- BP Préparateur en pharmacie (niveau bac)
- Certificat de secrétaire médical/e et médico-social/e
- Diplôme en management international (programme Bachelor in International Management)
- FCIL Pratiquer le BIM dans les métiers du bâtiment et des travaux publics
- Gendarmerie nationale
- Master Métiers de l'enseignement, de l'éducation et de la formation (MEEF)
- MC Accueil réception
- MC Aéronautique
- MC Animation-gestion de projets dans le secteur sportif
- MC Peinture décoration
- MC Technicien ascensoriste (service et modernisation)
- MC Technicien(ne) en chaudronnerie aéronautique et spatiale
- MC Technicien en énergies renouvelables option A génie électrique
- MC Technicien en énergies renouvelables option B énergie thermique
- MC Vendeur-conseil en produits techniques pour l'habitat
- Police nationale
- Responsable de coordination touristique territoriale
- Responsable opérationnel d'activité
- Sapeur-pompier
- Technicien préparation et assistance véhicule de compétition
- Technicien supérieur en méthodes et exploitation logistique
- Titre professionnel Gestionnaire de paie

L'ALTERNANCE

Pourquoi pas moi ?
le BTP, des métiers qui recrutent
DE 15 à 29 ANS



du CAP au
Diplôme d'Ingénieur

11 centres de
formation
en Auvergne - Rhône-Alpes

WWW.BTPCFA-AURA.FR

**BTP CFA
AUVERGNE-RHÔNE-ALPES**
Association régionale des CFA du BTP d'Auvergne-Rhône-Alpes



UNIVERSITÉ DE TECHNOLOGIE DE BELFORT-MONTBÉLIARD

Ingénieur-e utbm

Un regard différent sur le monde

5 formations d'ingénieur-e sous statut étudiant-e

- Mécanique et ergonomie
- Mécanique
- Systèmes industriels
- Énergie
- Informatique

4 formations d'ingénieur-e sous statut apprenti-e

- Génie électrique
- Logistique industrielle
- Informatique
- Mécanique

Établissement public,
habilité par la Commission des Titres d'Ingénieurs (CTI)

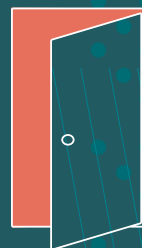

JOURNÉES PORTES OUVERTES

→ **SAMEDI 18 JANVIER 2020**
→ **SAMEDI 29 FÉVRIER 2020**

de 10h à 17h, campus de Sevenans

